www.azzaman-iraq.com
www.azzaman.com
www. azzaman.net
www. azzamanaljadeed.com
www. azzamansport.com
AZZAMAN ARABIC DAILY NEWSPAPER PUBLISHED BY AZZAMAN Foundation
Email: azzaman_iraq.com
Emial: postmaster@azzaman.com
Editer@ azzamansport.com (for Azzaman Sport)

الزمان
AZZAMAN.COM
عربية دولية يومية مستقلة

طبعة العراق

Azzaman Arabic Daily Newspaper Vol/22. Issue 6572 Thursday 30/1/2020

الزمان – السنة الثانية والعشرون العدد 6572 الخميس 4 من جمادى الاخرة 1441 هـ 30 من كانون الثاني (يناير) 2020م

الحقوقيون العرب يطالبون بموقف قومي لمواجهة مشروع السلام الأمريكي

العراق يعلن الوقوف مع فلسطين برفض صفقة القرن الإستعمارية

بغداد - قصي منذر
عمان - رند الهاشمي

رفض العراق الخطة الامريكية للسلام في الشرق الاوسط الموصوفة بصفقة القرن، واكد الوقوف مع فلسطين لاسترجاع حقوقها الشرعية ، داعيا العرب لوقفة جادة تدعم الفلسطينيين باقامة دولتهم المستقلة ، فيما تعقد جامعة الدول العربية جلسة طارئة على مستوى وزراء الخارجية العرب برئاسة العراق لمناقشة الحدث واتخاذ قرارات تلزم بأيقاف المشروع، في وقت جدد العاهل السعودي سلمان بن عبد العزيز موقف بلاده الثابت من القضية الفلسطينية. وقال المتحدث بأسم وزارة الخارجية احمد الصحاف في بيان امس ان (العراق يقف مع اشقائه الفلسطينيّين في حقوقهم المشروعة التي ضمنتها الشرعيّة الدولية وقرارات مجلس الأمن وحقهم في العودة إلى المنازل والاراضي)، مشيرا الى ان (العراق يطالب العرب والمسلمين بالوقوف إلى جانب الفسلطينيين في دعم حُقوقهم المشروعة، وإقامة دولتهم المستقلّة وعاصمتها القدس واستَرجاع الأراضي المحتلة كافة إلى سوريا ولبنان). وحذر ائتلاف النصر من أن هذه الصفقة ستزيد من اضطراب شعوب ودول المنطقة. وقال الائتلاف في بيان امس إنه (يعلن رفضه لصفقة القرن ويحمّل الاطراف المتبنية لها جميع التداعيات التي ستنتج عنها)، واضاف ان (اللاعدالة والاستقواء وفرض سياسة الامر الواقع لن تنتج الامن والسلام ولن تحقق التعايش والازدهار لشعوب ودول المنطقة). وعدت حركة عصائب أهل الحق صفقة القرن بأنها ستتسبب بزوال حتمي لإسرائيل وهي مؤامرة على العرب و الإسلام.وجاء في بيان الحركة أنه (يوماً بعد يوم تثبت الولايات المتحدة الأمريكية انحيازها الكامل لمصلحة الكيان الصهيوني وما صفقة الذل الأخيرة التي يسميها ترامب صفقة القرن إلا تتويجاً للمشروع الصهيوأمريكي المتآمر على العرب والإسلام بل والإنسانية جمعاء). وأكد حزب الدعوة الاسلامية ان الصفقة المشؤومة لن تمر ابدا، فيما شدد على ان فلسطين ليست سلعة للبيع والشراء.وقال الحزب في بيان امس ان (التآمر الدولي ضد الامة الاسلامية بقيادة امريكا مازال يتبلور يوماً بعد يوم ، اذ اصبحت مقدسات المسلمين مطمحاً تأريخياً للعنصرية الصهيونية بدعم من التطرف الامريكي المستمر)، مبينا ان (العنجهية الامريكية التي اعترفت بالقدس عاصمة للكيان الصهيوني وايضا باحتلال الجولان وضمها الى الاراضي المغتصبة ، كللت ذلك بمشروع متكامل من اجل طمس القضية الفلسطينية والقضاء على حق الفلسطينيين بالحرية والسلام والعيش على ارضهم ووطنهم)، مؤكدا ان (مشروع صفقة القرن المشؤومة لن يمر ابدا ، وليس له اي مقومات للحياة ،بل انه ولد مؤامرة ميته). وحذر نائب رئيس الوزراء السابق بهاء الأعرجي من ان استمرار القوى السياسية في فشل اختيار رئيس الوزراء الجديد قد تكون تبعاتها أداة لتنفيذ صفقة القرن. وجدد العاهل السعودي سلمان بن عبد العزيز خلال اتّصال هاتفي مع الرئيس الفلسطيني محمود عباس موقف بلاده الثابت من القضية الفلسطينية وحقوق الشعب الفلسطيني، وذلك في أعقاب إعلان الرئيس الأمريكي دونالد ترامب عن خطته للسلام في الشرق الأوسط. وذكرت وكالة السعودية الرسمية أنّ (العاهل السعودي أكّد موقف المملكة الثابت من القضية الفلسطينية وحقوق الشعب الفلسطيني منذ عهد الملك عبدالعزيز حتى اليوم، ووقوف المملكة إلى جانب الشعب الفلسطيني ودعمها لخياراته وما يحقّق آماله وتطلعاته). ورفض الرئيس الفلسطيني الصفقة لتسوية الصراع في الشرق الأوسط التي تقدم بها ترامب، واصفا اياها بـ(مؤامرة لن تمر).وعم الإضراب الشامل مختلف مناطق قطاع غزة ورفعت الأعلام السوداء رفضا لإعلان الصفقة. وطالب اتحاد الحقوقيين العرب بموقف عربي موحد يتجاوب مع الموقف الفلسطيني في مواجهة ما يسمى صفقة القرن . وقال بيان تلقته (الزمان) امس انه (في ظل ما تشهده المنطقة من توترات وصراعات واعمال عنف ، جاء اعلان ترامب عن خطته المزعومة والمسماة بصفقة القرن المدعومة من الكيان الصهيوني التي تستهدف تصفية القضية الفلسطينية والمساس بالحقوق الوطنية المشروعة)، مطالبا (بضرورة اتخاذ موقف عربي موحد يتجواب مع الموقف الفلسطيني في مواجهة الصفقة ورفض الخطط والسياسات الامريكية الصهيونية التي تعمل على تكريس الاحتلال للاراضي الفلسطينية وضم ارضي جديدة للكيان المحتل)، مؤكدا (الموقف الثابت بمطالبة المجتمع الدولي بالعمل على احترام القرارات الشرعية الدولية ذات الصلة بالقضايا المصيرية للشعب الفلسطيني بما فيها القدس واللاجئين والمستوطنات وادانة القرارات والخطط الظالمة لرئيس الولايات المتحدة لصالح الكيان الصهيوني على حساب القضية الفلسطينية وحق الشعب في تقرير مصيره واقامة دولته المستقلة). الى ذلك ، أكّد المرشد الإيراني علي خامنئي أنّ خطّة السلام الأمريكية في الشرق الأوسط لن تتحقّق أبداً. وقال خامنئي في تغريدة على تويتر (رغماً عن أنوف المسؤولين الأمريكيّين لن تتحقّق الصفقة الخبيثة).

تفاصيل ص 4

تظاهرة : فلسطينيون من مختف الفصائل في تظاهرة واضراب عن العمل شل قطاع غزة امس

حقوق الإنسان تعد الإعتداء على المحتجّين تقييداً لحرية الرأي

ناشطون لـ (الزمان) : مستمرّون بالتظاهر حتى تصحيح المسار ومحاسبة الفاسدين

بغداد - عبد اللطيف الموسوي
المحافظات - مراسلو (الزمان)

واصل المحتجون التظاهر في بغداد والمحافظات لادامة زخم الحراك الشعبي المطالب بأختيار رئيس وزراء بعيدا عن تأثيرات الاحزاب والكتل السياسية ، وشهد عدد من المحافظات توافد اعداد غفيرة من الطلبة لدعم الاحتجاجات المناهضة للحكومة بعد حملات من قبل مكافحة الشغب لفضها بالقوة ، وسط ادانة منظمات دولية العنف المفرط الذي تستخدمه اللقوات الامنية ضد المتظاهرين السلميين وقد عدته (انتهاكا وتقييدا لحرية الرأي). وقال متظاهرون لـ (الزمان) ان (الكتل السياسية تجري حراكا واسعا لاقناع رئيس الجمهورية بأختيار مرشح الحكومة ليكون خاضعا لتأثيرات تلك الاحزاب دون الاخذ بمطالب الشعب الذي قدم تضحيات كبيرة منذ بدء التظاهرات في الاول من تشرين الاول الماضي)، مؤكدين (رفض اي مرشح لا يختاره الشعب)، واشاروا الى ان (الحملات التي تجريها بعض الجهات لتخويف المتظاهرين وارهابهم ، تزيدنا اصرارا على البقاء والمطالبة بالحقوق المسلوبة منذ زمن طويل)، مجددين الدعوة للمجتمع الدولي (للتدخل وايقاف الانتهاكات التي تحدث ضد المتظاهرين السلميين ومحاسبة من القائمين على ممارسات العنف والقمع وتقديمهم الى القضاء لينالوا الجزال العادل)، لافتين الى انه (لا رجعة حتى تحقيق جميع المطالب برحيل الفاسدين واجراء انتخابات مبكرة لاختيار مرشحين الشعب وانهاة هذه المعاناة). وفي ساحة التحرير ببغداد ، قال شهود عيان ان (توافد المتظاهرين مستمر الى الساحة بعد اشتباكات درات بين محتجين وقوات الشغب امس الاول بالقرب من ساحة الوثبة اسفرت عن تسجيل اصابات بصفوف المحتجين). وعد رئيس الحكومة المستقيل عادل عبد المهدي التظاهرات التي تغلق المدارس والمصالح والطرق بالقوة ليست سلمية، مؤكداً حدوث نقلات جوهرية في مسألة التظاهرات.وقال عبد المهدي في تصريح امس إنه (حدثت نقلات جوهرية في مسألة التظاهرات ونحن نريد نحمي التظاهرات السلمية حماية كاملة)، مبينا ان (التظاهرات التي تغلق المدارس والمصالح والطرق بالقوة غير مقبولة في اي مكان في العالم وهي ليست سلمية)، مشدداً بالقول (حين يتم قطع طريق بصرة بغداد اكثر من 10 الاف شاحنة تتعطل). وتناقلت مواقع التواصل الاجتماعي مقطع فيديو لأحد ناشطي تظاهرات محافظات ميسان يتحدث إلى المحتجين قائلاً : إلى المحافظات الشمالية والغربية والوسط والجنوب ساندوا إخوانكم المتظاهرين، فالذي يعيش على هذه الأرض هو عراقي، لنجعل من هدفنا واحداً)، وأضاف أن رسالتنا (فزعة العمارة) التي سنجعلها مليونية الأحرار غداً الجمعة). وشهدت محافظة الكوت صدامات بين القوات الامنية والمتظاهرين ، أدت إلى سقوط عدد من الجرحى. واعربت نقابة المحامين في محافظة الديوانية عن استعدادها لتقديم المساعدة القانونية والوقوف مع المتظاهرين في المحاكم والترافع عنهم في الدعاوى التي أقيمت ضدهم مجانا ، كما انتقد عدد من المحامين اجراءات الحكومة والاجهزة الامنية بعد ما تعرض له المتظاهرون من ملاحقة ومحاولات لفض الاعتصامات بالقوة كان نتيجتها سقوط العديد من الضحايا. وكانت النقابة قد اصدرت بياناً بشأن الاحداث المتصاعدة خلال التظاهرات. وقال النقيب ضياء السعدي خلال ال بيان (نتابع تطورات انتفاضة تشرين الشعبية المتصاعدة هذه الأيام، والتي يشكل المحامون ونقابتهم جزءاً أساسياً في حراكها السلمي سواء بالمشاركة الفعلية في ساحات التظاهر والاعتصام ام بالدفاع عن حقوق المتظاهرين وحرياتهم امام المحاكم القضائية في بغداد ووسط العراق وجنوبه عندما يتعرضون إلى القتل اوالاغتيال اوالخطف اوالتوقيف من قبل أجهزة الأمن الحكومية او أي جهات اخرى غير حكومية)، واضاف انه (في الوقت الذي نؤكد فيه ادانتنا واستنكارنا وسخطنا الشديد لاستمرار استخدام القوة المفرطة والميتة بالتعامل مع المتظاهرين والمنتفضين السلميين ومطالبتنا بالكشف عن قتلة ابناء الشعب العراقي تمهيدا لمقاضاتهم امام المحاكم الجزائية). ووصفت المفوضية العليا لحقوق الانسان في العراق ، محاولات الاغتيال والاختطاف والاعتداء على المتظاهرين انتهاكا صارخا لحق وتقييدا لحرية الرأي والتعبير والتظاهر السلمي.وقال عضو المفوضية فاضل الغراوي في بيان امس ان (المفوضية وثقت 49 حالة ومحاولة اغتيال و72 محاولة اختطاف طالت متظاهرين وناشطين ومدونين منذ اليوم الأول للتظاهرات)، مبينا ان (المفوضية من خلال فرقها الرصدية وثقت ايضا٥٠ حالة للتعدي على الصحفيين بالضرب والتهديد واستنشاق الغازات المسيلة للدموع ومهاجمة العديد من القنوات الفضائية وتكسير المعدات ومنع الإعلاميين من أخذ دورهم في تغطية التظاهرات).

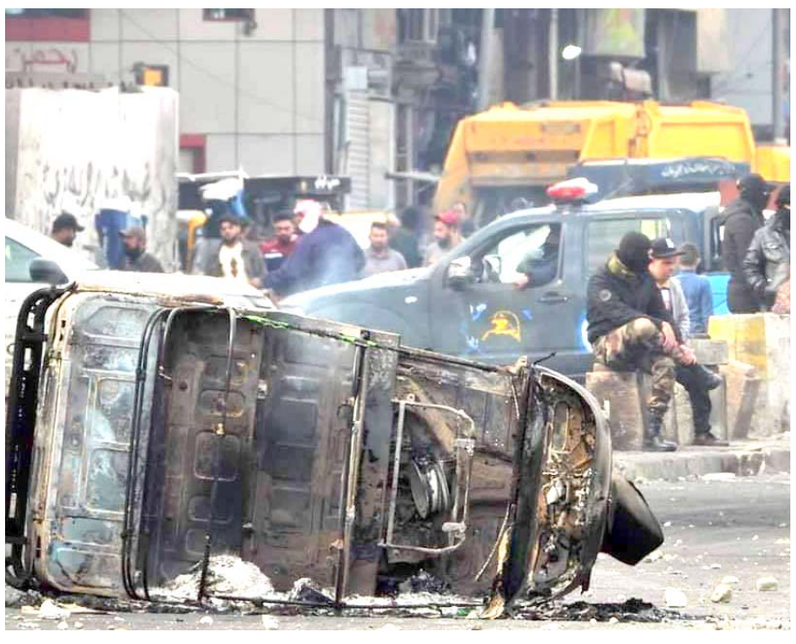

مواجهات : ساحة الوثبة بعد مواجهات بين المتظاهرين وقوات مكافحة الشغب

البارزاني ومبعوث روسيا يبحثان التهدئة في العراق وسوريا

اربيل - فريد حسن

تسلم رئيس حكومة اقليم كردستان مسرور البارزاني دعوة من ميخائيل بوغدانوف مبعوث الرئيس الروسي للشرق الأوسط ودول أفريقيا، للمشاركة في منتدى سان بطرسبورغ الاقتصادي . وقال بيان تلقته (الزمان) امس ان (الجانبين بحثا خلال اللقاء آخر تطورات الوضع في الساحة العراقية والمنطقة وسبل تعزيز العلاقات بين الإقليم وروسيا)، واتفق الجانبان على (أهمية تهدئة الأوضاع في العراق وسوريا) وشددا على (تنسيق الجهود لمواجهة تحديات الإرهاب ولاسيما تنظيم داعش الى جانب تأكيد الدور المحوري للإقليم في استقرار المنطقة). ونقل بوغدانوف ، بحسب البيان (تحيات الرئيس فلاديمير بوتين ورئيس الوزراء ميخائيل ميشوستن الى رئيس حكومة كردستان ، كما وجه دعوة رسمية للبارزاني من اجل المشاركة في المنتدى الاقتصادي في سان بطرسبورغ).

استقبال : رئيس حكومة اقليم كردستان يستقبل في اربيل المبعوث الروسي

سجال بشأن مرشّح الحكومة وصالح يحرج الكتل بمهلة التكليف

بغداد - الزمان

دخلت الكتل السياسية في سجال بشأن اختيار مرشح الحكومة الجديدة بعد المهلة التي حددها رئيس الجمهورية برهم صالح لتكليف مرشح مقبول للجميع . وقال مراقبون لـ (الزمان) امس ان (المهلة التي حددها رئيس الجمهورية للكتل السياسية بتقديم مرشح مقبول تأتي من أجل الاسراع بحسم الملف الذي تعدى السقوف الدستورية اضافة الى ان الشارع لا يتحمل اكثر من ذلك بسبب وجود حراك شعبي يطالب بتغيير الاوضاع). مؤكدين ان (مفاوضات الكتل والاحزاب ستفشل من جديد مما سيدفع ذلك رئيس الجمهورية الى اختيار مرشح يرضي الاطراف جميعا). وأمهل رئيس الجمهورية الكتل النيابية المعنية من حسم أمر الترشيح الى السبت المقبل وفي حال عدم حسم الامر سيمارس صلاحياته الدستورية من خلال تكليف من يجده الأكثر مقبولية نيابياً وشعبياً، وفي إطار مخرجات المشاورات التي أجراها خلال المدة الماضية مع القوى السياسية والفعاليات الشعبية. وقال صالح في رسالته للكتل ان (العراق يواجه منعطفات سياسية خطرة تحتّم علينا جميعاً أن نتصدى بمسؤولية لها، لتلافي مزيد من التعقيدات في المشهد العراقي، ولتحقيق مطالب الشعب المشروعة لتشكيل حكومة جديدة تمهّد للانتخابات المقبلة)، مؤكدا ان (الأحداث تتسارع والمشهد يزداد تعقيداً على المستويين الرسمي والشعبي، فهناك أعداد متزايدة من الشهداء و الضحايا من المتظاهرين السلميين و القوى الأمنية، ونعتقد أن العقدة الاكبر تكمن في الوصول الى الحدود المعقولة للاتفاق على المرشح الجديد لرئاسة الحكومة) , داعيا الكتل المعنية بترشيح رئيس مجلس الوزراء الى (استئناف الحوار السياسي البنّاء والجاد من أجل الاتفاق على مرشح جديد لرئاسة مجلس الوزراء يحظى برضىً شعبيّ ورفعه الى الرئاسة من اجل إصدار أمر التكليف).

متنبىء : طقس متذبذب مصحوب بغبار غداً

بغداد - فائز جواد

توقع متنبىء جوي تأثر البلاد بحالة جوية جديدة مصحوبة بأمطار رعدية في بعض المناطق ونشاط عال للرياح المغبرة بدءا من يوم غد الجمعة . وكتب صادق عطية في صفحته على فيسبوك امس ان (حالة الطقس متذبذبة في المناطق كافة بسبب الصراع بين مرتفع ومنخفض جويين احدهما منحدر من اوربا بصحبة اخر من السودان ليشكلان حالة جوية جدية مصحوبة بأمطار رعدية في بعض الاماكن ونشاط عال متوقع للرياح المغبرة غدا الجمعة).

وسجلت الهيئة العام للانواء الجوية والرصد الزلزالي التابعة لوزارة النقل سلسلة هزات أرضية قرب الحدود العراقية الإيرانية. وقالت الهيئة في بيان امس ان (مراصد الهيئة سجلت سلسلة من الهزات الأرضية قرب الحدود العراقية الإيرانية في منطقة مندلي عقب الهزة الأرضية الأولى)، واضاف انه (تم تسجيل أربعة هزات أرضية شعر بها المواطنين في المنطقة حيث بلغت قوة الهزة الأولى 3.4 والثانية 2.9 كما سجلت الثالثة بقوة مقدارها 3.1 في ما سجلت الهزة الرابعة وكانت قوتها 3 درجات حسب مقياس ريختر)، مبينا ان (منطقة مندلي قد تعرضت خلال الأيام الماضية إلى عدد من الهزات الأرضية الضعيفة غير المحسوس بها)، وتابع البيان انه (لم تحصل أضرار تذكر). داعيا المواطنين الى (الإلتزام بالوصايا الزلزالية وعدم الإستماع للاشائعات والأخبار الكاذبة). وذكرت وكالة الدفاع المدني في البرازيل أن عدد قتلى الأمطار الغزيرة التي تساقطت الأسبوع الماضي على ميناس جيرايس، ارتفع إلى 52 شخصا، فضلا عن إصابة 65 آخرين وفقدان شخصين.وتركزت الخسائر في عاصمة الولاية، بيلو هوريزونتي، حيث لقي 13 شخصا مصرعهم، وفقا لأحدث البيانات، وقالت فرق الإنقاذ إن (نحو 33 ألف شخص نزحوا من ديارهم أو تم إجلاؤهم).

مكافحة حريق في مستشفى صلاح الدين وتفكيك عصابة تتاجر بالمواد المخدرة

العمليات المشتركة : إستمرار المقاتلات العراقية بواجباتها ضد داعش

بغداد - الزمان

أكدت قيادة العمليات المشتركة استمرار طائرات اف 16 بتنفيذ واجباتها وان فنيين عراقيين هم من يقومون بتجهيز تلك الطائرات وتسليحها.وقالت القيادة في تصرح امس إن (طائرات اف 16 مستمرة بتنفيذ الواجبات ضد داعش)، لافتة الى ان (الفنيين العراقيين هم من يقومون بتجهيز تلك الطائرات وتسليحها)، مؤكدةً أن (الحديث عن توقف هذه الطائرات لا صحة له). وأفاد خبير ستراتيجي نقلا عن مصدر عسكري عراقي بأنسحاب الخبراء الأمريكيين من قاعدة بلد الجوية أدى إلى توقف تحليق تلك الطائرات. وقال هشام الهاشمي في تغريدة له عبر موقع تويتر نقلا عن المصدر ان (الخبراء الأمركيين انسحبوا من قاعدة بلد الجوية مما أدى إلى توقف تحليق إف 16العراقية عملياتها القتالية ضد تنظيم داعش)، واضاف أن (تشغيل الطائرات يتم بصورة كاملة، بواسطة الخبراء والفنيين الأمريكيين فضلاً عن عمليات الصيانة والتوجيه، باستثناء القيادة).واستشهد جندي واصيب اخر في حادثين منفصلين ببغداد وديالى. وقال مصدر في تصريح امس ان (مسلحين مجهولين فتحوا نيران اسلحتهم الكاتمة باتجاه جندي ضمن منطقة الدورة مما اسفر عن اصابته بجروح خطرة)، وتابع ان (جنديا اخر قتل بنيران قناص داعش في اطراف ناحية بهرز بمحافظة ديالى). وألقت قوة من الاستخبارات العسكرية القبض على ثلاثة ارهابيين في مناطق مختلفة من مدينة الموصل. وذكر بيان لمديرية الاستخبارات امس انه (ضمن عملها الدؤوب لملاحقة الخلايا الإرهابية ، تمكنت مفارز شعبة الاستخبارات العسكرية في الفرقة 16وبالتعاون مع استخبارات لواء المشاة 75 واللواء الثالث واللواء 76 قيادة عمليات نينوى من القاء القبض على ثلاث متهمين في مناطق حمام العليل وسيطرة الشهيد سبهان وسيطرة موصل دهوك)، مبينا ان (المتهمين هم من المطلوبين للقضاء بموجب مذكرات قبض وفق أحكام المادة 4 إرهاب وقد تم تسليمهم إلى جهة الطلب). واعلنت مديرية الدفاع المدني عن رفع صاروخ نوع كراد من دار الايتام في الموصل القديمة.وقالت المديرية في بيان ان (فرق معالجة القنابل اغير المنفلقة والمتساقطات الجوية التابعة الى الدفاع المدني تمكنت من رفع صاروخ نوع كراد محور سي- 27جيه سبارتان غرب الانبار ومقتل 4 من طاقمها)،ولم يصدر أي تعليق او تأكيد من البنتاغون او الحكومة العراقية بشأن الحادث. والقت وزارة الداخلية القبض على ثلاثة متهمين يتاجرون بالحبوب المخدرة في بغداد.وقالت الوزارة في بيان امس إن (مفارز استخبارات الشرطة الاتحادية العاملة ضمن وكالة الاستخبارات في الوزارة تمكنت من إلقاء القبض على ثلاثة متهمين في مناطق متفرقة من بغداد لقيامهم بالمتاجرة بالحبوب المخدرة حيث ضبط بحوزتهم اكثر من 500حبه مخدرة)، موضحا انه (تم اتخاذ الإجراءات القانونية بحقهم وتسليمهم الى الجهات المختصة). واندلع حريق داخل كرفانات مخصصة للممرضات في مستشفى صلاح الدين التعليمي . وقال شهود عيان ان (فرق الدفاع المدني كافحت الحريق دون حدوث اي خسائر بشرية).

قاعدة : عراقيون يهيأون طائرة عسكرية لاداء واجباتها في قاعدة بلد الجوية