Issue 6386 Wednesday 26/6/2019
الزمان – السنة الثانية والعشرون العدد 6386 الاربعاء 23 من شوال 1440 هـ 26 من حزيران (يونيو) 2019 م
Azzaman Arabic Daily Newspaper Vol/22. UK

فلان الفلاني

زينب حسن

الباحثة العراقية وقعت الاثنين الماضي في كاليري الاورفلي بالعاصمة الاردنية عمان كتابها (جميل عبدالوهاب ودوره السياسي في العراق حتى عام 1958) وهو في الاصل رسالة ماجستير للباحثة.واستعرض الكتاب:شوقي ناجي جواد وهاشم الشبلي ولهب عطا عبدالوهاب.

صابر الرباعي

الفنان التونسي انتهى من تصوير كليب أغنية (باي باي) باللهجة التونسية، كلمات وألحان سليم عبد الله، و إخراج وليد ناصيف.

علي صبري

الكاتب العراقي اعلن عن بدء العمل في فيلم روائي جديد بعنوان (مجانين بغداد) السيناريو والحوار له والاخراج لجبار المشهداني ومن المؤمل عرضه في عيد الاضحى.

ميراي غوغيكيان

التشكيلية اللبنانية يضيف كاليري إكزود في الاشرفية ببيروت معرضها السادس عشر المعنون (همسات لونية) ويتضمن 36 لوحة زيتية.

علي عويد

مدير عام دائرة الفنون العامة العراقية وكالة اعلن ان الدائرة افتتحت امس الثلاثاء معرض (الفن ذاكرة الشعوب) ويضم عددا من الاعمال المتحفية المستعادة الى متحف الفن الحديث.

محمد صالح الشنطي

الناقد الاردني ضيفه ملتقى إربد الثقافي، في محاضرة تحدث فيها عن (معضلة الاستلاب في الفكر والثقافة والإعلام) أدار مفرداتها الناقد عبد الرحيم مراشدة.

عزيز فالح

مديرالبيت الثقافي في المحمودية حاضر مع الاعلامية دنيا حسن علوان في ورشة (المصطلحات الشائعة باللغة العربية) متناولين فيها عدداً كثيراً من المصطلحات الشائعة ومعانيها واستخداماتها في اللغة.

غازي انعيم

الفنان التشكيلي ورئيس رابطة الفنانين التشكيليين الاردنية الاسبق وقع كتابه (رفيق اللحام- رائد الفن الأردني المعاصر)، الصادر عن دار (هبة ناشرون وموزعون) بعمان.

بيت مكيّف.. عمل شبابي يعالج الظواهر السلبية

إزدهار البرامج والأفلام في الفضاء الألكتروني

جمعه زغير

بغداد - ياسين ياس

ازدهرت في الاونة الاخيرة ظاهرة تصوير ومونتاج برامج منوعة وافلام قصيرة تصور وتمنتج على اجهزة الموبايل بطريقة فنية تجذب المتتبع لفديو الموبايل الامر الذي دفع بعض المنظمات والمؤسسات الفنية الى تشجيع الفكرة واقامة مهرجان ومسابقة تهدف الى تشجيع مثل هذه الافكار التي لاتكلف الانتاج سوى الجهد والمتابعة والاصرار على تقديم مادة فنية . ونشر الفنان المسرحي جمعه زغير الذي يعمل مدرسا لدرس الفنية في احدى المدارس في المناطق النائية ببغداد على موقع اليوتيوب اكثر من فيلم اجتماعي ابطاله من طلبته في مرحلة الابتدائية وتصوير عدد من زملائه وبذل جهوداً حثيثة لتخرج لنا افلاما قصيرة تدعم الشباب وتمدهم بمعلومات فنية في المجالات التصويرية والتاليفية والاخراجية ليسجل زغير بادرة متميزة عبر تصوير افلام تحمل معاني انسانية وتدعم وتطور قابليات الطلبة .واليوم يقدم لنا الممثل حيدر عباس فكرة برنامج منوع اختار له عنوان (بيت مكيف) يقول عنه عباس (انه برنامج كوميدي يتحدث عن الواقع والاحداث التي تدور في البلد بطريقة كوميدية سوداء) موضحا (نحن مجموعة من الشباب بسبب الكروبات والعلاقات الفنية لم نحصل على فرصة ان نقدم مابداخلنا من ابداع فاحببنا ان نعتمد على انفسنا لنكون فرقة وقناة يوتيوب من خلال تمويل ذاتي وليس لنا دعم مادي او معنوي من اية جهة) واضاف (البرنامج عبارة عن حلقات اسبوعية مثلا نستعرض حالات الطلاق والانتحار نناقش فيها اسبوعيا مايحصل من مواقف وعلى هذا الاساس يتم تشكيل الحلقة التي مدتها خمس دقائق واول الحلقات بثت لنا من خلال عنوان البرنامج الذي يبث كل يوم خميس فكان الاقبال رائعاً والاصداء ايجابية وخلال مدة وجيزة وصل عدد المشاهدين 80الف مشاهد وهناك عدد من الفضائيات عرضت علينا بث البرنامج لكن بدون مقابل فرفضنا) وعن الصعوبات التي واجهتهم قال (بكل تاكيد رافقتنا جملة من الصعوبات ومنها المالية التي تعتمد على استئجار الكاميرات وبعض المواقع لكن اصرارنا على استمرارية تقديم البرنامج الذي نراه متعة وفائدة ساعدنا في التغلب على الصعوبات من اجل تقديم كل ماهو ممتع ومفيد وان الحلقات المقبلة ستكون محملة بالحالات الاجتماعية واسبابها وعلاجاتها من خلال شخصيات البرنامج الكوميدي وهما صاحي وطافي) . وعن البرنامج اكد المخرج محمد عباس (ان هذا البرنامج هو رسالة الى الشباب للاعتماد على النفس وبوجود العديد من وسائل الاتصال مثلا النت والكاميره تستطيع ايصال ابداعك الى العالم) . مضيفا (التعليقات التي تصلنا على البرنامج ايجابية ونحن عناصر ووجوه شابه جديدة ونتملك مواهب وطاقة ابداعية لنعالج كل السلبيات من خلال الكوميديا او بطريقة ساخرة بلا اسفاف . وتمنى تسويق الابداع مع بقية الزملاء المشاركين مؤكدنا(برنامجنا هذا مفتوح لجميع الشباب لبث الافكار والطموحات).

يشار الى ان البرنامج فكرة واخراج محمد عباس وكتابة السكيجات احمد شوقي وعباس شلتاغ وحيدر عباس .

تجارب فنية : لقطة من فيلم (بيت مكيف)

صقر يبكي على المسرح

الرياض - الزمان

أحيى الفنان السعودي رابح صقر حفله الغنائي الأخير في مدينة عرعر في السعودية، وفاجأ الجمهور خلال الحفل ببكائه على المسرح بعد أدائه إحدى أغنياته بعنوان صدقيني عجزت أنساك، وهو ما أثار فضول العديد من رواد مواقع التواصل لمعرفة السبب الذي دفعه لذلك.وفي التفاصيل وفقا لموقع البوابة، بمجرد أن بدأ صقر بغناء أغنيته صدقيني في الحفل، راح يبكي على المسرح، وبعد تأثره بشكل كبير وكأنه مر سابقًا بصدمة عاطفية، أكد البعض أن الفنان السعودي دائمًا ما يتأثر بعد أدائه لهذه الأغنية تحديدًا، لأنها في الأصل كانت موجهة لوالدته الراحلة. يشار إلى أن آخر أعمال صقر الفنية، كان ألبوم رابح 2019 الذي طرحه في بداية العام الجاري، ويتضمن الألبوم 7 أغاني. ويأتي حفل رابح صقر ضمن فعاليات موسم السعودية، الذي أقيم في ساحة الاحتفالات في حي الرفاع بمدينة عرعر.

المفتي في ثاني تجاربها السينمائية

القاهرة -الزمان

عاقدت الممثلة المصرية هدى المفتي على تقديم دور البطولة النسائية، أمام الممثل المصري كريم فهمي في فيلمه الجديد (ديدو)، والذي إنطلق تصويره منذ أيام، لتحل محل الممثلة المصرية ريم مصطفى التي إعتذرت عن العمل. وتخوض المفتي بهذا الفيلم ثاني تجاربها السينمائية، بعد مشاركتها في فيلم (رأس السنة) مع إياد نصار وإنجي المقدم وشيرين رضا، كما أنه تم إسناد لها دور البطولة النسائية في (ديدو)، بعد بروزها في الفترة الأخيرة من خلال مسلسل (كأنه إمبارح)، وإختيارها لتجسيد دور إبنه الممثل المصري عادل إمام في مسلسله الجديد (فالنتينو)، والمقرر عرضه في شهر رمضان المقبل. (ديدو) من تأليف وبطولة كريم فهمي، ومعه حمدي الميرغني، أحمد فتحي، بيومي فؤاد، محمد ثروت، ومن إخراج عمرو صلاح.

سماحة تستعد لحفلها في سوريا وعساف يتمنى زيارتها قريباً

بيروت –الزمان

قالت المطربة كارول سماحة عبر تويتر وردا على إشاعات إلغاء حفلها المقرر في دمشق بسبب تغريدة مزورة نسبت إليها (أرفض أن ينسب لي أو ينسبني أحد أو يلصق بي موقف سياسي ليس صادر عني شخصيا سابقا أو حتى الآن:طوال مسيرتي الفنية لم أعبر يوماً عن رأيي السياسي على أي منصة اعلامية حتى لا أوضع في إطار اصطفافات سياسية في زمن انقساماتها.لطالما مواقفي وأغنياتي تعبر عن توجهي الفني و الإنساني) وتابعت وفقا للهيئة العامة للاذاعة والتلفزيون السورية (يبدو أن هناك من يتولى التحريض ضد حفلتي بدمشق في ١٣ تموز ضمن مهرجان فني وثقافي يهدف لإظهار البعد الحضاري والثقافي لسورية وحتى هذا التاريخ أستعد للقاء جمهوري الغالي في سوريا الحبيبة بحماسة شديدة وأنتظر موعد اللقاء بشوق كبير.مع خالص حبي للشعب السوري). الى ذلك عبّر الفنان الفلسطيني محمد عساف عن محبته لسورية وأهلها، وللجمهور السوري، متمنياً أن يزور سورية قريباً .وقال عساف في مقابلة تلفزيونية (تصلني محبة الجمهور السوري الذواق والمثقف والمميز عبر مواقع التواصل الاجتماعي، وحتى ضمن حفلاتي في بلاد المهجر، كما أتمنى زيارة سورية قريباً).وحول خياراته الفنية، قال عساف(أصبحت لديّ خبرة كافية، وأعرف كيفية اختيار أغنياتي، كما أسمع أصداء رائعة ومميزة حتى الآن، وعندما يشعر الفنان أنه نجح بأغنية معينة، فيصبح ذلك تحدياً بالنسبة له، ويجعله يشعر بالخوف من الخطوة المقبلة، حيث يصبح الاختيار أصعب، كما أقع في حيرة دائماً حول الاختيار بين إصدار البوم أو أغنية واحدة، فغالباً تؤثر أغنيتان أو ثلاث من الألبوم في المستمعين).وعن رأيه بفكرة التمثيل، أضاف(شرفني التمثيل ضمن الدراما السورية المميزة جداً، والأفضل في العالم العربي، ورائع جداً ما قدمته لنا سورية طيلة السنوات الماضية).

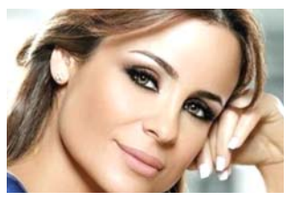

كارول سماحة

كاردي بي تتشاجر في ناد للتعري

ميناج تسعى للحصول على السعادة

لندن - الزمان

فاجأت المغنية العالمية نيكي ميناج الجمهور بعد ان أعلنت عن حصولها على تصريح للزواج من حبيبها كينيث باتي .ووفقا لما نشرته صحيفة (ذا صن) البريطانية، فإن المغنية البالغة من العمر 36عامًا، صرحت خلال مقابلة لها ضمن برنامج إذاعي شهير (بأن هدفها من الزواج هو الحمل وتكوين أسرة).

وكانت علاقة ميناج بباتي قد أثارت الجدل منذ بدايتها وذلك بسبب إدانت الأخير في العام 1995بمحاولة اغتصاب، وسُجن لمدة سبع سنوات في قضية قتل خطأ. ومن ناحيتها كانت رفضت ميناج كل هذه الإدعاءات وأكدت أنها في مكانها الصحيح الآن وتقضي أسعد أوقاتها معه، وقالت (إن كل ما تسعى إليه هو الحصول على السعادة).

على صعيد آخر أظهرت سجلات قضائية أن مغنية الراب الحائزة على جائزة غرامي كاردي بي اتهمت الجمعة بالاعتداء بعد شجار في ناد للتعري بمدينة نيويورك.وكانت المغنية البالغة من العمر 26عاما واسمها الحقيقي بلكاليز ألمانزار واجهت في السابق تهما أقل درجة بشأن الحادث الذي وقع في 26آب.. وقالت الشرطة إن المغنية دخلت في شجار مع اثنتين من عاملات النادي. وذكرت وسائل إعلام محلية أنها اتهمت إحداهما بإقامة علاقة مع زوجها أوفست عضو فريق ميجوز الغنائي لموسيقى الراب.

نيكي ميناج

أفلام قصيرة في أيام أوروك الثقافية

السماوة - الزمان

ضمن فعاليات مهرجان ايام اوروك الثقافية الذي انطلقت الخميس الماضي في محافظة المثنى، على قاعة الصداقة ، شهد اليوم الثاني منه، جلسة صباحية في اروقه قاعة أوروك بكلية الطب في السماوة، تضمنت عرض العديد من الافلام القصيرة بدءاً بفيلم (سراج ثقافي) للمخرج علي وناس من البيت الثقافي السماوي، تناول الواقع الثقافي والحضاري لمدينة اوروك الاثرية، تلاه فيلم (أماني)للمخرج فاضل ماهود، ويحكي قصة شابة تعرضت لحادث انفجار فقدت جراءه ساقيها، كما عرض فيلم (دكتور حمودي)، الذي تحدث عن هجرة الدكتور للمنفى والعودة الى العراق، أعقبه فيلم (جيهان) للمخرج علي السلطاني، بحضور نخبة من الفنانين والادباء والشعراء وجماهير مدينة السماوة .واختتمت الجلسة بعرض الفيلم الطويل (صمت الراعي) للمخرج رعد مشتت وفقا لموقع وزارة الثقافة في (فيسبوك).

ومن بين الفعاليات الفنية التي تضمنها حفل الافتتاح فضلا على الكلمات التي القيت بالمناسبة ،انشودة المهرجان من كلمات الشاعر صفاء الدفاعي والحان الموسيقي جمال السماوي و فقرة عرض الازياء التي قدمتها فرقة دار الازياء العراقية قوبلت بالتصفيق الحار ، تلاها شباب بصية بتقديم فعاليات السامري والدحة البدوية وهما من التراث البدوي الاصيل قادمين من ناحية بصيّة في بادية السماوة.

مثقفون وفنانون يتابعون فعاليات مهرجان أيام أوروك

أنت والنجوم

الحمل

تعتمد أسلوباً آخر في حياتك. وتفكر بتعديل وتغيير شكلك وملبسك.

الثور

المظهر يؤثر جداً على مسارك كما على علاقاتك وحضورك في شتى المجالات.

الجوزاء

تتمتّع بسحر منقطع النظير وتجد نفسك محاطاً بالأحبّاء الذين يطلبون ودّك.

السرطان

تبدو متمهلاً أكثر من السابق وحريصاً على حسن الخيار، رقم الحظ 9

الاسد

لا تبالغ في الضغط على نفسك اثناء العمل و الا وقعت ضحية الارهاق .

العذراء

اعتمد على حدسك .هذا يوم مناسب للخطوات الحسّاسة.رقم الحظ 9.

الميزان

إذا رأيت شيئاً يبدو أروع من أن يصدّق ، فذلك محتمل.

العقرب

هذا اليوم مهم اذا اردت اتخاذ بعض القرارات الصعبة او المهمة .

القوس

الظروف تعطيك الكثير من الأمل في نقلة مهمة على صعيد حياتك العاطفية .

الجدي

ابق بعيداً بقدر الإمكان عن الغيرة العائلية لانها ستشتت تفكيرك.

الداو

تكون انطوائياً بشكل غريب اليوم . وسمائك العاطفية ستكون كئيبة.

الحوت

تتحسّن الأمور بشكل تدريجي. إخلاصك يُشرقُ من خلال أيّ شئٍ تَعمَلُه.

الكلمة المفقودة

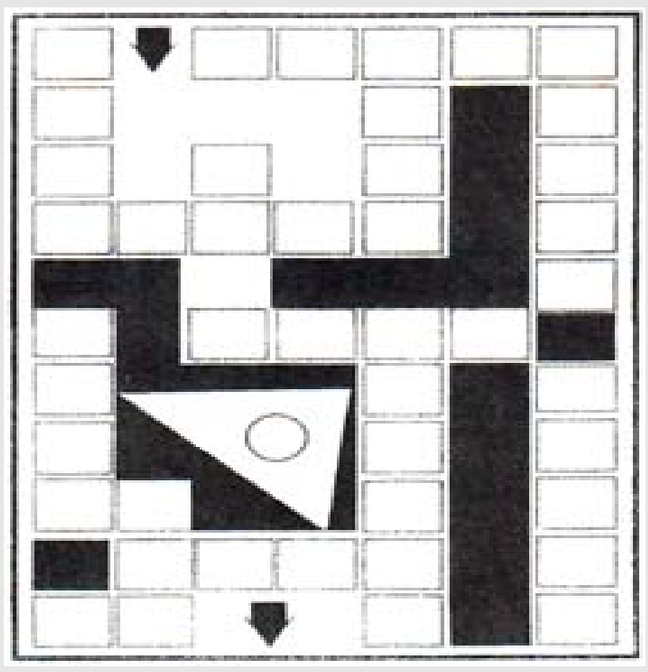

الكلمات لها مكانها المناسب داخل الشكل، اعد ترتيبها واكتشف الكلمة المفقودة : (من الزواحف الحية): ماوس –حماية – اطراء –لعاب – واشنطن –مواقف –فراغ –طريق – عقد –دل –غوغل –هديل –عف.

تاتليتوغ يستغني عن إحدى سياراته

□ اسطنبول –وكالات – قرر الممثل التركي كيفانش تاتليتوغ الاستغناء عن واحدة من سياراته وبيعها وهي من نوع فيراري سبايدر (اف وان)، موديل 1998وعرضها على احد المواقع الألكترونية بمبلغ 725 ألف ليرة تركية إي ما يقارب 123ألف دولار أمريكي.ومن المعروف عن تاتليتوغ حبه الشديد للسيارات والدراجات النارية، حيث يملك أسطول كبير يضم عدد من السيارات والدراجات الفاخرة والنادرة. وعلى الصعيد الفني حقق النجم التركي كيفانش تاتليتوغ المعروف باسم مهند في الوطن العربي نجاح كبير في اخر أعمال التلفزيونية وهو مسلسل الاصطدام والذي شاركته في بطولته الفنانة التشين سانغو والفنان انور صايلاك، كما حقق فيلمه الأخير الأعمال المنظمة 2الذي قدم فيه دور جديد ومختلف، إذ قدم شخصية رجل عصابة لا يملك أي من مقومات الأناقة والوسامة.وهذا الفيلم يندرج تحت فئة الكوميديا، وهي المرة الأولى التي يقدم فيها تاتليتوغ دور كوميدي وبعيد عن شخصية الوسيم العاشق، واستطاع النجاح في دوره بشكل كبير جداً، واثنى على ادائه النقاد والجمهور.