رئيس برشلونة يقترح لعب مباراة الليغا في الشرق الأوسط

□ مدريد – وكالات

قال جوسيب ماريا بارتوميو، رئيس نادي برشلونة، إنه يؤمن بأهمية إقامة ثلاث مباريات على الأقل من مسابقة الدوري الإسباني خارج البلاد كل موسم، وليس الاكتفاء بلقاء واحد فقط. كانت فترة بداية الموسم الجاري شهدت جدلا كبيرا بسبب إعلان رابطة الدوري الإسباني عن توقيع اتفاق مدته 15 عاماً مع شركة ريلفنت سبورتس للترفيه في اب الماضي، من أجل الترويج للرياضة والدوري الإسباني في أمريكا الشمالية. وتضمن هذا الاتفاق إقامة مباراة واحدة من الدوري الاسباني على أراض أمريكية كل موسم، وكانت مواجهة جيرونا ضد برشلونة مقررة بتاريخ 26 كانون الثاني على ملعب فريق ميامي دولفينز المنافس في دوري كرة القدم الأمريكية. لكن هذه الخطط واجهت معارضة من الاتحاد الاسباني لكرة القدم، بالإضافة للاتحادين الأوروبي والدولي، وبالتالي سحب برشلونة التزامه بهذه الاتفاقية بسبب "الافتقار للإجماع حول الاقتراح ."لكن بارتوميو يرى أن رابطة الدوري الإسباني عليها السعي لإحياء الاقتراح في الموسم المقبل، ويتطلع لما هو أبعد من ذلك أيضاً. قال بارتوميو في مقابلة مع هيئة الإذاعة البريطانية (BBC): إذا أردنا أن يكون الدوري الاسباني قوياً، علينا خوض هذه المباريات، في برشلونة تحدثنا عدة مرات إلى مسؤولي رابطة الدوري الإسباني وأبلغناهم بأن إذا أرادوا الترويج للمسابقة أكثر وأكثر. وتابع: يجب إقامة ثلاث مباريات في الموسم خارج إسبانيا بواقع مباراة في أمريكا وواحدة في الشرق الأوسط وواحدة في آسيا.

الزمان – السنة الحادية والعشرون العدد 6273 الخميس 8 من جمادى الاخرة 1440 هـ 14 من شباط (فبراير) 2019م
Azzaman Arabic Daily Newspaper Vol/21.Issue 6273 Thursday 14/2/2019

أخبار النجوم

كاسياس يؤمن بفرص الفريق في التأهل لربع النهائي

□ روما - وكالات

أكد الإسباني إيكر كاسياس، حارس مرمى بورتو البرتغالي، أن فريقه لا يزال يمتلك فرصة رغم الخسارة أمام روما بنتيجة (2-1) على الملعب الأولمبي بالعاصمة "روما" في ذهاب الدور ثمن النهائي من دوري أبطال أوروبا. وقال كاسياس، في تصريحات نقلتها صحيفة "ريكورد" البرتغالية: "لم نكن نرغب في الهزيمة، لكن هذا يحدث في كرة القدم، المباراة كانت متوازنة بين الفريقين، وفي الشوط الثاني عانينا من الأهداف بطريقة سريعة لم نتوقع ذلك". وأضاف: "المواجهة لا تزال مفتوحة لكل الاحتمالات بعدما أصبحت النتيجة (2-1) رغم وجود أفضلية طفيفة لفريق روما".

وتابع الحارس الإسباني: "علينا أن نستعد لمواجهة الإياب، وأهم شيء هو التركيز حاليًا على بطولة الدوري قبل استضافة فيتوريا سيتوبال". وعن الأجواء في روما، قال: "روما يمتلك ملعبًا صعبًا، يضع الكثير من الضغوط على المنافسين بامتلاكه مشجعين كثيرين رغم أنه لا يحقق البطولات كثيرًا". ويدين روما بهذا الفوز إلى نيكولو زانيولو، الذي سجل هدفي روما في الدقائق (70) و(76) فيما سجل أدريان لوبيز الفاريز، هداف بورتو الوحيد بالمباراة بالدقيقة (79).

50 مباراة أوربية لبوفون بلا أهداف

□ لندن - وكالات

كان ملعب أولد ترافورد شاهداً على وصول حارس المرمى الإيطالي جيانلويجي بوفون إلى المباراة رقم 50 في مسابقة دوري أبطال أوروبا دون تلقي أي هدف. وتواجد جيانلويجي بوفون ضمن التشكيلة الأساسية لباريس سان جيرمان في المباراة التي فاز بها بنتيجة هدفين دون مقابل على مانشستر يونايتد ، في ملعب الأولد ترافورد ضمن منافسات ذهاب دور الستة عشر من دوري أبطال أوروبا. ويعتبر بوفون حالياً ثالث أكثر اللاعبين خوضاً للمباريات بشباك نظيفة في تاريخ البطولة الأوروبية بخمسين مباراة ، ويحتل الإسباني إيكر كاسياس الصدارة بـ 56مباراة. ويتواجد "جيجي "في هذا المركز خلف اللاعب السابق لمانشستر يونايتد ، الأسطورة الهولندية إدوين فان دير سار الذي حافظ على نظافة شباكه في 51مباراة. يذكر أن الفريقان يلعبان مباراة الإياب بينهما في السادس من الشهر القادم ، على أرضية ملعب بارك دي برانس.

فوساتي يعد جماهير الأهلي بنهاية سعيدة

□ الرياض - وكالات

أعرب الأوروغواياني خورخي فوساتي، مدرب فريق الأهلي السعودي، عن حزنه للخسارة أمام النصر بهدفين مقابل هدف، في قمة الدوري السعودي للمحترفين. وتغلب النصر على الأهلي، بهدفين مقابل هدف، على ملعب الجوهرة المشعة في مدينة جدة، في قمة منافسات الجولة الـ 20 من دوري كأس الأمير محمد بن سلمان للمحترفين. وقال فوساتي في تصريحاته عقب المباراة : "أنا حزين لهذه الخسارة واجهتنا صعوبة بالعمل لضيق الوقت ."وأضاف : "كنت أعلم بأننا سوف نواجه خصم صعب، هناك تفاصيل كثيرة لا أستطيع ذكرها، لكني واثق بأن جماهير الاهلي ستكون سعيدة في نهاية الموسم ."وأختتم مدرب الأهلي حديثه: "لم أذكر ماتم نقله عني بأنني سأهزم النصر طوال مسيرتي التدريبية لم أقلل من أي فريق العب ضده "ورفع النصر رصيده للنقطة 43 في الوصافة، خلف الهلال المتصدر برصيد 49 نقطة، فيما تجمد رصيد الأهلي عند 36 نقطة، ليحتل المركز الثالث.

دوري أبطال أوروبا : روما تهزم بورتو

حلم سان جيرمان يغزو صحف فرنسا بعد ثنائية يونايتد

□ مدن - وكالات

تغنت الصحف الفرنسية، الصادرة امس الأربعاء، بفوز باريس سان جيرمان على مانشستر يونايتد بهدفين دون رد، على ملعب أولد ترافورد، في ذهاب دور الـ 16 لدوري أبطال أوروبا. وعنونت صحيفة ليكيب، غلافها بعبارة "وكأنه حلم". وأضافت مجلة فرانس فوتبول، عبر موقعها الإلكتروني "البي إس جي يسير على الطريق الملكي". وتابعت صحيفة لو باريزيان "باريس يضرب بكل قوة أمام مانشستر يونايتد". وأشارت صحيفة 20 دقيقة "بجدارة.. مبابي وسان جيرمان يبدعان أمام مانشستر يونايتد". ولفتت صحيفة بروفانس "كيميمبي وكيليان مبابي يسجلان في مرمى مانشستر يونايتد". أما صحيفة لو فيجارو اكتفت بعنوان مقتضب "باريس سان جيرمان يهزم مانشستر يونايتد في دوري أبطال أوروبا".

فوز ثمين

عاد باريس سان جيرمان الفرنسي بفوز ثمين بثنائية نظيفة من أرض مضيفه مانشستر يونايتد الإنكليزي، اول مس الثلاثاء، في ذهاب الدور ثمن النهائي لدوري أبطال أوروبا. سجّل بريسنل كيمبمبي (53) وكيليان مبابي (60) ثنائية النادي الباريسي. في المباراة الأولى في المسابقات القارية بين الفريقين، والتي أقيمت على ملعب أولد ترافورد، حقّق سان جيرمان أفضلية كبيرة قبل مباراة الإياب على ملعبه بارك دي برانس في السادس من آذار المقبل. وحمل الفوز أهمية مضاعفة لسان جيرمان، إذ تحقق في غياب نجمي الهجوم البرازيلي نيمار داسيلفا والأوروغوياني إدينسون كافاني، والظهير البلجيكي توما مونييه. في المقابل، فشل يونايتد في البناء على السلسلة الإيجابية التي حققها منذ تعيين سولسكاير في كانون الأول الماضي مدربا مؤقتاً بدلاً من البرتغالي جوزيه مورينيو الذي أقيل على خلفية سوء النتائج. وكانت خسارة الثلاثاء الأولى للشياطين الحمر في 12 مباراة بقيادة مهاجمهم النروجي السابق، بعد 10انتصارات وتعادل واحد في مختلف المسابقات. وما سيعقد مهمة يونايتد في مباراة الإياب، غياب بول بوغبا الذي طرد بالبطاقة الصفراء الثانية (89) علماً بأن لاعب خط الوسط الدولي الفرنسي بدا شبه غائب وبعيداً كل البعد عن مستواه في الفترة الأخيرة.

بوغبا الأسوأ

حصل لاعب الوسط الفرنسي بول بوجبا على أسوأ تقييم من موقع "هوسكورد "خلال المباراة التي جمعت مانشستر يونايتد مع باريس سان جيرمان. وشهدت المباراة حصول بول بوجبا على بطاقتين صفراوتين ، ليطرد بالحمراء بعد ذلك ، في حين توج الأرجنتيني أنخيل دي ماريا أدائه بأفضل تقييم ، بعد صناعة هدفين. وجاء تقييم اللاعبين في المباراة من 10كالأتي :باريس سان جيرمان : جيانلويجي بوفون 6.5/ ثيلو كيرير 7.2/ تياجو سيلفا / 7.1كيميمبي / 7.9داني ألفيس / 7.1ماركينيوس / 7.1 ماركو فيراتي 7.2 خوان بيرنارنت / 6.7جوليان دراكسلر / 7.3كيليان مبابي / 7.7أنخيل دي ماريا / 8.1كولين داجبا 6.2/ ليوناردو باريديس 6.1.

مانشستر يونايتد : دافيد دي خيا 6.3/ أشلي يونج / 6.1إريك بايي 6.1/ فيكتور ليندلوف / 6.0 لوك شاو / 5.9أندير هيريرا 6.7 /نيمانيا ماتيتش / 6.4بول بوجبا / 5.4جيسي لينجارد 6.3 /ماركوس راشفورد / 6.3أنتوني مارسيال / 6.1خوان ماتا / 6.3 أليكسس سانشيز / 5.9روميلو لوكاكو 6.1.

انتصار روما

فاز روما الإيطالي على ضيفه بورتو البرتغالي 1-2مساء اول امس الثلاثاء في المباراة التي جمعت الطرفين في ذهاب دور الستة عشر من دوري أبطال أوروبا لكرة القدم. على الملعب الأولمبي في العاصمة روما، سجل نيكولو زانيولو هدفين في الدقيقتين 70 و76 مانحا روما فوزه الأول على الفريق البرتغالي في خمس مباريات بينهما في المسابقات القارية، علما بأن البديل الإسباني أدريان لوبيز قلص الفارق في الدقيقة 79. والتقى الفريقان 4 مرات قاريا قبل المواجهة ففاز الفريق البرتغالي مرتين وتعادلا مرتين. ولم ترق المباراة إلى المستوى المتوقع وغلب عليها الحذر من الفريقين فغابت الفرص الحقيقة للتسجيل إلا ما ندر خصوصا في الشوط الأول. وكانت أول وأخطر فرصة في المباراة في الدقيقة 30 عندما سدد المهاجم البرازيلي فرناندو أندرادي كرة من داخل المنطقة بين يدي أنطونيو ميراتي. ورد روما بعد خمس دقائق عندما ارتقى المهاجم البوسني إدين دزيكو لكرة عرضية للورنتسو بيليغريني وتابعها برأسه فوق المرمى (35) ثم تلقى اللاعب نفسه كرة ساقطة في العمق هيأها لنفسه بيسراه وتلاعب بالمدافع البرازيلي إيدر ميليتاو قبل أن يعكس مساره ويسدد من مسافة قريبة لكن كرته ارتدت من القائم الأيمن (36).

3 أهداف في 9 دقائق

وكاد دانيلو بيريرا أن يمنح التقدم لبورتو مطلع الشوط الثاني برأسية من مسافة قريبة اثر ركلة ركنية (57). ونزل روما بكل ثقله وتصدى قائد بورتو حارس المرمى الدولي الإسباني السابق المخضرم إيكر كاسياس (37 عاما) لتسديدة قوية لبيليغريني من خارج المنطقة (62) ثم أنقذ مرماه من هدف محقق بتصديه لتسديدة قوية "على الطاير" لبيليغريني بيسراه من داخل المنطقة (66) . وأثمر ضغط روما هدفا لزانيولو المنضم الصيف الماضي لفريق العاصمة قادما من إنتر ميلان في إطار صفقة انتقال لاعب الوسط البلجيكي راديا نايينغولان لصفوف الأخير، عندما تلقى كرة من دزيكو داخل المنطقة فهيأها لنفسه وسددها بيمناه عكسية زاحفة على يمين كاسياس (70) وعزز روما التقدم عندما سدد دزيكو كرة قوية بيمناه من خارج المنطقة ارتدت من القائم الأيمن لتجد زانيولو في انتظارها فتابعها بيسراه بسهولة داخل المرمى الخالي (76). وسجل بورتو هدفه الوحيد بعد ثلاث دقائق عندما استغل أدريان، بديل الدولي الجزائري ياسين براهيمي المصاب، كرة طائشة من البرازيلي تيكينيو سولريش داخل المنطقة فسددها بيسراه على يمين ميرانتي (79). وأنقذ كاسياس مرماه من هدف ثالث بتصديه لتسديدة قوية من داخل المنطقة للمدافع الدولي الصربي ألكسندر كولاروف (4+90).

لاعبو باريس سان جيرمان خلال وحدة تدريبية

تشيلسي يستعد للإطاحة بساري

□ لندن - وكالات

بدأت إدارة تشيلسي في التفكير جديًا للإطاحة بماوريسيو ساري المدير الفني، بعدما دخل الفريق في نفق مظلم بالأسابيع الأخيرة. وكانت الهزيمة المدوية للبلوز على يد مانشستر سيتي بنتيجة (0-6) والتراجع للمركز السادس في جدول ترتيب البريميرليج، بمثابة الطامة الكبرى لإدارة الفريق. وقاد المدرب الإيطالي البلوز لسلسلة خالية من الهزائم في أول 12 مباراة تحت قيادته، كما تأهل بالفريق إلى نهائي كأس الرابطة ليتجدد لقائه مع السيتي. ولكن الوضع الحالي أصبح يشكل تهديدًا حقيقيًا على الهدف الرئيسي للإدارة وهو التأهل لدوري الأبطال الموسم المقبل والتواجد ضمن المراكز الأربعة الاولى بالدوري. وكشفت صحيفة "ذا صن" البريطانية، أن النادي اللندني يسعى للتعاقد مع زين الدين زيدان، مدرب ريال مدريد السابق، ليتولى تدريب الفريق بدلًا من ساري ويقوده لإنقاذ الموسم الحالي. وأوضحت الصحيفة، وفقًا لمصادرها الخاصة عن رغبة مسؤولو النادي جديًا في التوقيع مع الأسطورة الفرنسية، كما تطورت المحادثات بينهما بشأن موعد تحركهم للتعاقد معه، مستغلين استعداد زيدان لخوض تجربة العمل في الدوري الإنكليزي.

وتكمن ثقة النادي، في المدرب ذو الـ46 عامًا لما يملكه من رصيد هائل من البطولات مع الفريق الملكي، على رأسها تحقيق لقب دوري أبطال أوروبا لـ3 سنوات متتالية، قبل أن يرحل الصيف الماضي. وسيمثل التوقيع مع زيدان كضرب عصفورين بحجر واحد، حيث سيساهم وصوله إلى لندن لإقناع إيدين هازارد نجم الفريق لتجديد عقده واستبعاد فكرة الرحيل، خاصة وأنه من محبي المدرب الفرنسي.

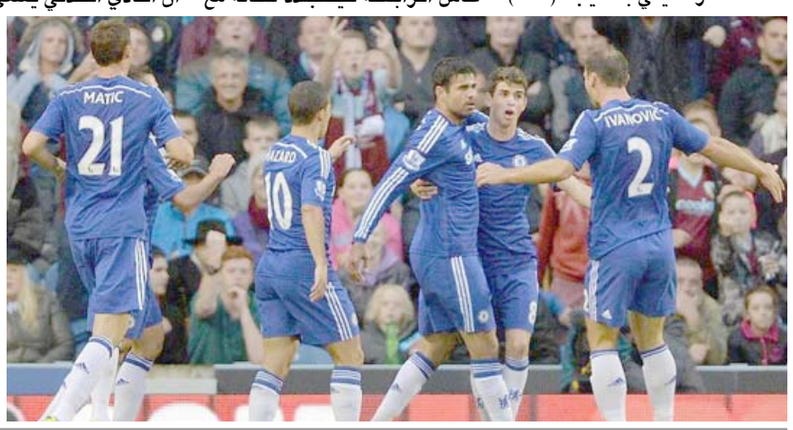
تشيلسي يمر باوقات عصيبة جراء سوء النتائج

هوكس يتغلّب على ليكرز بسلة المحترفين

□ مدن - رويترز

فاز أتلانتا هوكس 113-117 على لوس أنجليس ليكرز في دوري كرة السلة الأمريكي للمحترفين رغم تألق ليبرون جيمس الذي سجل ثلاثة أرقام مزدوجة اول امس الثلاثاء.

وأحرز جون كولينز وتراي يانج 22نقطة لكل منهما ليتفوق هوكس في المواجهة المتكافئة وينهي سلسلة من خمس هزائم متتالية أمام ليكرز ويحقق انتصاره الأول على منافسه منذ الرابع من آذار 2016.

وأنهى الانتصار سلسلة من خمس هزائم متتالية لأتلانتا على أرضه. وأحرز ليبرون 28نقطة واستحوذ على 11كرة مرتدة ومرر 16 كرة حاسمة ليسجل بذلك ثلاثة أرقام مزدوجة للمرة الخامسة هذا الموسم لكن كل ذلك لم يكن كافيا للفوز.

وأضاف كايل كوزما 19نقطة لليكرز كما سجل ريجي بالوك 15 نقطة. وتقدم أتلانتا 101-110 قبل ست دقائق و33 ثانية على النهاية واستمر عدة دقائق دون تسجيل قبل أن يحرز لاعبه تورين برينس رمية ثلاثية ليصبح الفارق سبع نقاط قبل أقل من دقيقتين على النهاية. وقلص ليكرز الفارق إلى ثلاث نقاط بعد رمية ناجحة من جيمس قبل 13.9ثانية لكن كيفن هورتر سجل رميتين حرتين ليحسم انتصار هوكس قبل 4.3 ثانية على النهاية.

وسينال ليكرز راحة حتى مباراة كل نجوم المسابقة وسيعود للعب على أرضه يوم 21 شباط الجاري أمام هيوستون روكتس.

ويضيف أتلانتا منافسه نيويورك اليوم الخميس قبل فترة التوقف.

ليبرون جيمس

سذاجة الدفاع وثقة الخماسية تسقطان الأهلي بين أنياب سيمبا

حضور عربي مقبول في الجولة الرابعة لسباق أفريقيا

□ مدن - وكالات

أقيمت اول أمس الثلاثاء، منافسات الجولة الرابعة من دور المجموعات لدوري أبطال أفريقيا، وسط حضور مقبول للعرب، الذين اعتلوا صدارة 3 مجموعات. وفي المجموعة الأولى، غابت الأهداف، وكان التعادل سيد الموقف، حيث فشل الوداد البيضاوي في استغلال عاملي الأرض والجمهور، وسقط في فخ التعادل السلبي أمام ضيفه لوبي ستارز النيجيري. وضمن نفس المجموعة، نجح ماميلودي صن داونز في العودة بنقطة ثمينة من أبيدجان، بعد التعادل مع أسيك. ورفع الوداد المغربي رصيده إلى 7 نقاط في الصدارة، متفوقًا بفارق الأهداف على الوصيف صن داونز. وفي المجموعة الثانية، كان الترجي حاضرًا بقوة، بعدما انفرد بالصدارة، عقب تغلبه على أورلاندو الجنوب أفريقي، بهدفين دون رد. حامل اللقب رفع رصيده إلى 8 نقاط في الصدارة، بفارق نقطة وحيدة عن الوصيف حوريا الغيني. وفي المجموعة الثالثة، فشل الإفريقي التونسي في الثأر من مازيمبي الكونغولي بعد الخسارة 8-0 في الجولة الماضية، واكتفى بالتعادل السلبي. ورفع الإفريقي رصيده إلى 4 نقاط في المركز الثالث، فيما ارتقى مازيمبي للصدارة برصيد 7 نقاط. وفي المجموعة الرابعة، فشل الأهلي المصري في الاقتراب من بلوغ ربع النهائي مبكرًا، بعدما تلقى هزيمة مفاجئة أمام مضيفه سيمبا التنزاني بهدف دون رد. وتجمد رصيد الأهلي عند 7 نقاط في صدارة المجموعة، فيما رفع سيمبا رصيده إلى 6 نقاط في المركز الثاني. وضمن المجموعة ذاتها، انتصر شبيبة الساورة الجزائري على فيتا كلوب الكونغولي بهدف دون رد، ليرتفع رصيد الفريق الجزائري إلى 5 نقاط في المركز الثالث، فيما يملك فيتا كلوب، 4 نقاط في المركز الأخير.

خسارة الأهلي

سقط فريق النادي الأهلي بقيادة الأورجوایاني مارتن لاسارتي، في فخ الهزيمة بنتيجة (1-0). ورغم أن الأهلي اكتسح سيمبا منذ 10 أيام، في لقاء الجولة الثالثة على ملعب برج العرب بالإسكندرية، إلا أن تفاوت وتباين كبير ظهر في الأداء والمستوى من لاعبي الأهلي أمام الفريق التنزاني في الإياب. ورغم وجود القوة الضاربة للفريق الأحمر واستعادة أبرز نجومه حسين الشحات ورمضان صبحي وأجايي بالإضافة لحمدي فتحي ونيدفيد في وسط الملعب، وغياب لاعب واحد فقط، سعد سمير للإصابة، إلا أن الأحمر ظهر عاجزًا طوال اللقاء.

خطة الخماسية

بنفس طريقة لقاء الجولة الثالثة، 4-3-3 بدأ لاسارتي مواجهة اليوم أمام سيمبا بتشكيل مكون من محمد الشناوي وياسر إبراهيم وأيمن أشرف ومحمد هاني، وعمرو السولية وكريم نيدفيد وحمدي فتحي، ورمضان صبحي وجونيور أجايي وحسين الشحات. اعتمد لاسارتي على تأمين ثلاثي في وسط الملعب من حمدي والسولية ونيدفيد لكن في المقابل لم تظهر لأطراف الأحمر خطورة هجومية مثل مواجهة الجولة الثالثة، كما بدا واضحًا استهتار حسين الشحات ورمضان صبحي بالفرص التي لاحت لهما أمام المرمى بسبب الفوز على نفس الفريق مسبقًا بسهولة، إلى جانب ابتعاد أجايي عن مستواه المعهود.

وتعديلات لاسارتي الهجومية بالدفع بناصر ماهر وصلاح محسن على حساب لاعبي الوسط حمدي فتحي وكريم نيدفيد لم تؤتي ثمارها بسبب الأنانية المفرطة والتسرع من الثنائي استكمالا للرعونة الهجومية التي لازمت لاعبي الأحمر. وتأخرت تعديلات مدرب الأهلي، حيث جاءت في الدقائق الأخيرة من اللقاء بعدما جاء التبديل الأول قبل النهاية بـ 20دقيقة، والثاني قبل إطلاق حكم اللقاء لصافرة النهاية بـ5 دقائق.

سذاجة دفاعية

على الجانب الآخر، استغل سيمبا عدم التفاهم الذي ظهر بشكل واضح بين الثنائي أيمن أشرف وياسر إبراهيم رغم لعبهما بجوار بعضهما البعض في لقاء الجولة الثانية أمام شبيبة الساورة بنفس البطولة وظهرت نفس الأخطاء.

وعانى دفاع الأهلي بسبب غياب سعد سمير للإصابة، بسبب التجانس الكبير بينه وبين أيمن أشرف، وهو ما افتقده ياسر إبراهيم الذي شارك اليوم.

وشهد اللقاء تباعدا وعدم انسجام بين الثنائي الدفاعي في أكثر من كرة، إلى جانب عدم تفاهمهما بشكل كبير مع الحارس محمد الشناوي الذي وجه له لوما شديدا في أحد الكرات التي أخطأها وكادت تصل للاعبي سيمبا.

لقب دوري أبطال أفريقيا