فلان الفلاني

حنون مجيد

الكاتب العراقي تلقى تعازي الاوساط الثقافية والاعلامية لوفاة زوجته، سائلين الله تعالى ان يسكنها فسيح جناته.

فارس كرم

المطرب اللبناني تلقى تعازي زملائه لوفاة أبيه الاحد الماضي بعد وعكة صحية المت به.

محمد العباس

الكاتب العراقي صدر له عن دار نينوى كتاب بعنوان (الفضاء الثقافي للرواية العربية)، ويضمّ سلسلة من المقالات عن قضايا جدلية وملحّة تدور في فلكها الرواية العربية.

محمد عبد الشفيع ابراهيم عيسى

المفكر العربي التدريسي في معهد التخطيط القومي بمصر تسلم امس جائزة حسين مجلي للدراسات القومية، بدعوة من مجلس امناء الجائزة والهيئة الإدارية للمنتدى العربي في العاصمة الاردنية عمان بمناسبة الذكرى الرابعة لرحيل مجلي.

محمد حمدان

الاكاديمي الاردني ادار الحوار في محاضرة للدكتور علي فخرو في منتدى عبد الحميد شومان بعمان حول (أعمدة الإصلاح الثقافي في العالم العربي).

عبدالعزيز جاسم

الفنان القطري غيبه الموت الاحد في احد مستشفيات تايلند عن 61 عاما وبعد معاناة مع المرض.

محمد كاظم مجيد

رئيس مترجمين في دار المأمون للترجمة والنشر العراقية حاضر في دورة بعنوان (مونتاج الأفلام) اقيمت على قاعة مركز الترجمة الفورية في الدار.

جواد العناني

الاكاديمي الاردني القى مساء امس الثلاثاء وبدعوة من اللجنة الثقافية في النادي الأرثوذكسي محاضرة بعنوان (الأبعاد الاقتصادية والسياسية لقانون ضريبة الدخل الجديد).

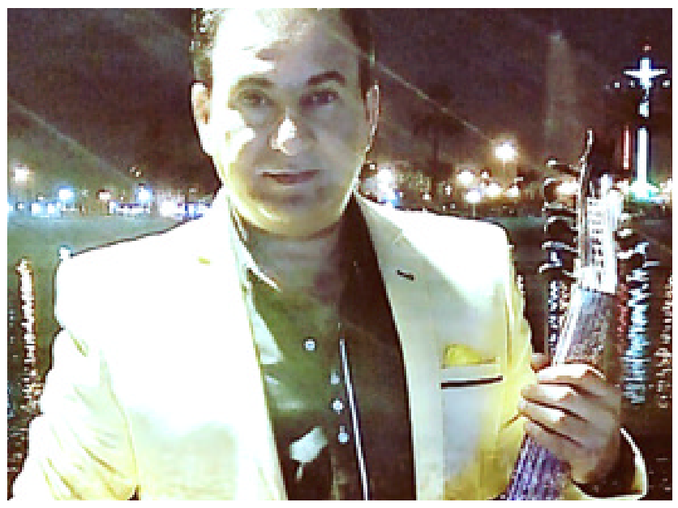

مهرجان: طلال علي مشغول مع الفرق الفنية في الإستعداد لمهرجان الموصل (الزمان)

نقابة الفنانين تستعد لمهرجان غنائي

فعاليات ولوحات فنية وعروض سينمائية في نينوى

بغداد - ياسين ياس

دأبت نقابة الفنانين العراقيين المركزالعام ومنذ تسلم مهامها بعد انتخابات جرت مؤخرا في بغداد على متابعة الانشطة الفنية في بغداد والمحافظات اضافة الى متابعة النقابة للحالات الانسانية للفنانين وحضورها الفاعل في المهرجانات والفعاليات الفنية ببغداد والمحافظات، وتستعد النقابة من خلال شعبتها الموسيقية والغنائية لاقامة المهرجان الغنائي والموسيقي في الموصل وستقدم عددا من الاعمال الغنائية والاوبريتات التي يشارك فيها نخبة من فناني بغداد والمحافظات. ومن اجل التعرف على المزيد عن المهرجان، التقت (الزمان) عضوالشعبة الموسيقية الفنان طلال علي الذي قال (هذا هو اول مهرجان تقيمه نقابة الفنانين العراقيين بعد تسلمها مهامها بعد ان عادت النقابة كنقابة حقيقة تعمل من اجل الفنان العراقي، والمهرجان الذي نستعد لتقديمه قريبا هو لمناسبة تحرير ام الربيعين الموصل الحدباء من ايادي الارهابيين، والمهرجان سيقام وعلى مدى ثلاثة ايام متتالية في وسط الموصل وسيشارك فيه المع نجوم الطرب العراقي منهم المطرب عبد فلك، اديبة، عقيل موسى، غزلان، حسين جبار وفريد عبد الحسن وبمشاركة عازف القانون المبدع جمال عبد العزيز اضافة الى مجموعة من المطربين الشباب يقودهم الفنان احمد عبد الجبار بصحبة اكثر من 25 عازفا ومنشدا وسيقدم كل مطرب اغنيتين الاولى وطنية والاخرى عاطفية.وعلى هامش المهرجان الذي سنعلن موعده قريبا ستقام فعاليات فنية واخرى تشكيلية اضافة الى عرض افلام سينمائية مختلفة توثق مسيرة مدينة الموصل التراثية).

×وتحدث عضو النقابة المطرب جاسم حيدر قائلا (لانني من اهالي مدينة الموصل فان سعادتي تتضاعف لاقامة اول مهرجان في المدينة بعد تحريرها والذي تشرف عليه نقابة الفنانين المركز العام بالتعاون مع نقابة فناني نينوى وسيتضمن المهرجان فعاليات ومفاجات فنية ستسعد الجمهور خاصة ان عدداً من فناني الموصل سيشاركون في المهرجان ومنهم عبد الامير الاسمر وياسين حداد وحسين الصائغ وساقدم ولاول مرة مجموعة اغان منها اغنية ياوالدي كلمات كريم العراقي والحان علي سرحان مع مجموعة من اغاني الاطفال منها بوسه لبابا وبوسه لماما، نلعب بالساحة ياطفال وحروفك ياعراق وهذه الاغاني الخاصة بالطفل كلمات معن الحلو وستوزع الاغاني على شكل فعاليات واوبريتات في القريب المقبل وان المهرجان هو من دعم ومساندة حكومية ومحلية وجهات ساندة اخرى).

الشارقة السينمائي الدولي للطفل يواصل فعالياته

الشارقة - الزمان

تختتم الجمعة في الشارقة فعاليات الدورة السادسة لمهرجان الشارقة السينمائي الدولي للطفل والذي يعد أحد أبرز المناسبات السنوية المخصصة للأطفال والناشئة في منطقة الخليج.ويشمل برنامج الدورة 138 فيلما من 31 دولة بينها 12 فيلما عرض عالمي أول و34 فيلما عرض أول بمنطقة الشرق الأوسط. ومن بين الأفلام المعروضة 13 فيلما تتناول معاناة الأطفال اللاجئين وقسوة الغربة والحنين إلى الوطن.وبجانب العروض السينمائية يشمل البرنامج ورش عمل في الخدع السينمائية والمكياج والمؤثرات الخاصة والأفلام ثلاثية الأبعاد وكذلك محاضرات تلقيها نخبة من صناع السينما الأجانب والعرب.وقالت الشيخة جواهر بنت محمد القاسمي قرينة حاكم الشارقة في كلمة بحفل الافتتاح (إن المهرجان الذي يطل من عام إلى عام بنخبة جديدة من الأفلام الموجهة للأطفال، أصبح يشكل احتفالية خاصة بالطفولة بأبطالها ومبدعيها ومشاهديها الذين يؤمنون بقوة الفنون في تنمية خيال الطفل وتربيته على الجمال والقيم النبيلة والحكايات التي تترك أثرها على مسلكياته وخياراته المستقبلة). وذكرت وكالة أنباء الإمارات (إن حاكم الشارقة عضو المجلس الأعلى لاتحاد دولة الإمارات العربية سلطان القاسمي كرم في حفل الافتتاح المخرج الإماراتي عبد الله الكعبي والممثلة البحرينية هيفاء حسين والممثل الأمريكي الشاب نيل سيثي. وعرض المهرجان في الافتتاح الفيلم الروائي (زرافتي) للمخرجة الهولندية باربرا بريديو).

جمعية التشكيليين تحتضن فرقة الفارابي الموسيقية

بغداد - فائز جواد

في خطوة رائعة من اجل تحريك الحس والابداع الفني قامت جمعية التشكيليين العراقيين المركز العام ببغداد بفتح ابوابها امام اعضاء فرقة الفارابي للموسيقى الكلاسيكية التي يراسها المايسترو كريم كنعان وصفي واعضاء الفرقة الذين غالبيتهم من اعضاء السيمفونية الوطنية العراقية بهدف اجراء التمارين على المقطوعات الموسيقية لتفعيل انشطتهم التي يشاركون فيها بحفلات دورية، رئيس الجمعية الفنان قاسم سبتي اكد (ان الجمعية وقاعتها الكبرى تحتضن دوما الابداعات الفنية وتدعمها لتؤكد ان الجمعية حاضنة ليس فقط للفنون التشكيلية بل للنشاطات الاخرى ولما رصدنا ان فرقة المايسترو كريم وصفي تعاني عدم وجود مكان ملائم وقاعة تحتضن بروفاتهم الموسيقية صار المقترح ان نفتح لهم القاعة الكبرى للجمعية لتحتضن الفرقة التي تجري التمارين او عقد الاجتماعات واللقاءات الدورية لفرقة الفارابي ونحن بدورنا نوفر لهم كافة الاحتياجات مادامت الفرقة تبث الجمال والحب والابداع من خلال ماتقدم من مقطوعات موسيقية تؤكد ان اوتار الموسيقى تحرك وتتناغم مع ريشة الفنان التشكيلي لتصب ببودقة الابداع والجمال الذي يدفع بعجلة الفن والثقافة الى امام).

فرقة الفارابي في قاعة جمعية التشكيليين

كيدمان تغيّر شكلها من أجل المدمر

□ لندن – وكالات – خضعت نجمة هوليوود نيكول كيدمان لتغيير شامل في شكلها خلال الدور الذي لعبته في فيلم المدمر (ديسترويير)، إذ تلعب دور محققة شرطة لها تاريخ مؤلم ويبدو عليها التعب والإرهاق. وقصت الممثلة الفائزة بجائزة الأوسكار شعرها الأصفر وانتهجت أسلوبا صارما في تجسيد شخصية إيرين بيل، المحققة التي يطاردها ماضيها بعد سنوات من تسللها إلى عصابة متخفية في عملية كانت لها عواقب مدمرة.وقالت كيدمان في مهرجان جمعية الأفلام البريطانية بلندن (شعرت بها، وشعرت بحزنها، وشعرت بالألم تجاهها.اعتقدت أن هناك عدم استقرار وتعقيدا في غضبها والذي اعتقدت أنني لم أره قط على الشاشة، وخاصة في دور تقوم به امرأة).وليس من الغريب على الممثلة البالغة من العمر 51 عاما تغيير شكلها بسبب الأدوار مثلما فعلت عندما لعبت دور فرجينيا وولف في فيلم الساعات (ذا أورز) والذي فازت عنه بجائزة الأوسكار.وأثنى النقاد على أداء كيدمان في (ديسترويير) ووصفوا شكلها في الفيلم بأنه يستحيل تمييزه غالبا.وقالت كيدمان (الطريقة التي ظهرت وتصرفت بها في الفيلم نتيجة الكثير من الصدمات النفسية... هذا هو جمال السينما، أن ترى الصورة وليس من الضروري أن تكون أمامك الكلمات).ووصفت كارين كوساما مخرجة الفيلم (بيل بأنها إنسانة معقدة جدا تشعر بندم وبالذنب والخزي). وعمل فريق من مصففي الشعر ومتخصصين في مساحيق التجميل معا لتغيير شكل كيدمان.وقالت كوساما (تحدثنا كثيرا عن الضرر الناتج عن الشمس وعدم النوم والشرب كثيرا جدا وعدم تناول الطعام الكافي، وتوصلنا إلى نسخة متطرفة جدا من كل هذا الافتقار إلى الرعاية الذاتية).

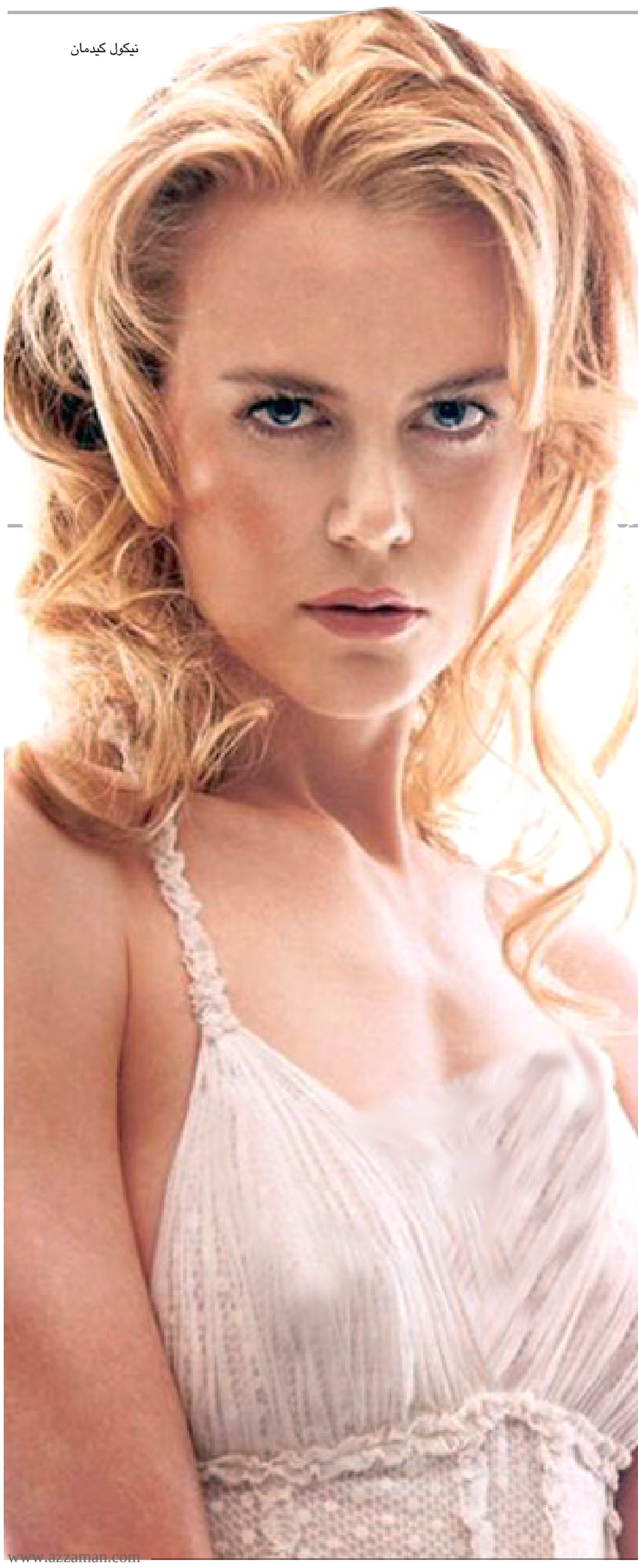

نيكول كيدمان

العراق يتألق فكراً وموسيقى في مهرجان الناظور

الرباط- الزمان

إلتأم بمدينة الناظور المغربية مهرجان السينما السنوي في دورته السابعة للمدة من 6 إلى 11 تشرين الأول الجاري وكُرّست هذه الدورة لـ(استحضار ذاكرة نساء إفريقيا) .

وقد ترأس الفنان نصير شمة لجنة التحكيم للأفلام الوثائقية التي كان قد ترأسها العام الماضي الكاتب والمفكر العراقي د. عبد الحسين شعبان الذي حضر في هذه الدورة لإلقاء محاضرة بعنوان (السينما بصيغة التعدّد)، وهو العنوان الذي انعقدت تحت لوائه الدورة الحالية، تحدث فيها عن دور السينما والفنون كمكوّنات وتجليات ثقافية في إرساء ثقافة اللّاعنف والتسامح وتعزيز قيم السلام والمشترك الإنساني عبر التنوّع الثقافي والحوار والتواصل وصولاً للتفاهم والتعاون بين الشعوب والأمم والمجموعات الثقافية، لإطفاء جمرات التعصّب والتطرّف والإرهاب المنتشرة في العالم.

وألقى شمة محاضرة عن تجربته الشخصية التي هي أقرب إلى المكاشفة والبوح، تقاسم فيها الحوار مع الجمهور المغربي والعربي والأجنبي الذي صفق له طويلاً في افتتاح المهرجان حين عزف مقطوعات متميّزة من أعماله الفنية وتألق شمة حين تحدّث وعزف وحكّم وزار الأطفال الذين يعانون من التوحّد وقدم لهم هدايا رمزية، واصفاً إياهم بالعباقرة الذين يحتاجون عناية ورعاية خاصة لإبراز مواهبهم، ولاسيّما عبر الموسيقى والرياضة والفن. كما سما المفكر والأكاديمي شعبان، فكراً وثقافة، حين تحدث عن دور السينما في تعزيز الحوار الإنساني والاعتراف بالآخر، وتوقف عند دور المرأة التي تعاني من الاضطهاد المزدوج في مجتمعاتنا، كما سلّط الضوء على إعلان مكناس وأهميته في تعزيز التواصل الإنساني الذي يغتني بالاختلاط والتبادل والتفاعل وتعظيم الجوامع وتقليص الفوارق. وأشار شعبان إلى (أن الإنسان أي إنسان بحاجة إلى الفن لأنه بدونه سيتعرض للصدأ واليباس ويعاني من الجدب والخواء).

الدكتور شعبان مع الفنان نصير شمة في الناظور

أنت والنجوم

الحمل
مكافأة جيدة سوف تحصل عليها بسبب اجتهادك فى العمل.

الثور
رؤساءك في العمل يشعرون بتعبك ويقدرون ذلك.يوم السعد الاربعاء.

الجوزاء
تواجه صعوبات نتيجة انفاقك للمال، مما يؤثر عليك على الصعيد المهنى.

السرطان
تشعربالملل، ويجب عليك التفكير بحل مادي لكي تتغلب على ذلك.

الأسد
يجب أن تثبت لشريك حياتك أنك تحبه ليبادلك نفس الشعور.

العذراء
قم بفعل ما يجعلك قريباً من الشريك ويجب أن تعبر له عن مشاعرك .

الميزان
قد تشعر بصداع فى أوقات من يومك، فلا تجعل ذلك يؤثر عليك .

العقرب
حاول أن تتنقل وتتحرك حتى تشعر بالمرح. ويجب عليك إظهار حبك للآخرين.

القوس
تتلقى دعمًا بشكل خاص من خلال عملك وحياتك الشخصية، رقم الحظ2.

الجدي
عليك سماع وجهات النظر المختلفة حتى إن لم تتبنها.رقم الحظ 8.

الدلو
تريحك الأجواء هذا اليوم، وتوحي لك بأفكار جيدة لبعض المشاريع .

الحوت
يسعدك أن ترى الزملاء سعداء ببعض الإنجازات.يوم الحظ الاثنين.

الكلمة الضائعة

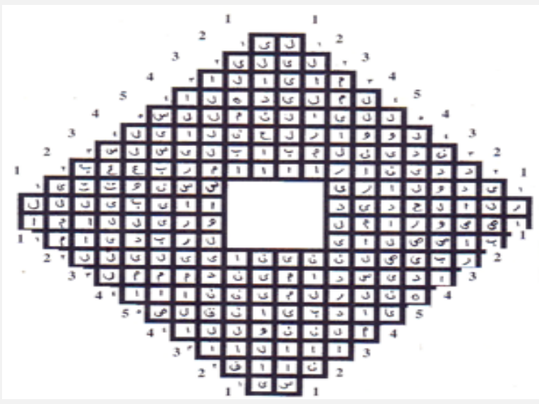

لكي تجد الكلمة الضائعة عليك ان تشطب الحروف المكونة لهذه الكلمات أفقيا او رأسيا او قطريا، لتبقى لديك الكلمة الضائعة:
ابريل- اربيل – لي – ليلى – الايام – الهديل- سلسبيل- التعليل – النمل – النحل – ابليس – مربع – امال – تونس – ليبيا – يدل – ليل – لام – ام – اس – لولا – القنديل – الامير – لما – ما – لو – دير – دينار- دين – دولار – الدردنيل – الحديد – ابراهيم- السلام – الصين – صور – لص – صيد – صب – امين – اين – لبنان – مين – ناي – نول –الا- اس – اي.