www.azzaman-iraq.com
www.azzaman.com
www. azzaman.net
www. azzamanaljadeed.com
www. azzamansport.com
AZZAMAN ARABIC DAILY NEWSPAPER PUBLISHED BY AZZAMAN Foundation
Email: azzaman_iraq.com
Emial: postmaster@azzaman.com
Editer@ azzamansport.com (for Azzaman Sport)

اطلب مجاناً جريدة الزمان الرياضي

الزمان

عربية دولية يومية مستقلة

AZZAMAN.COM

طبعة العراق

Azzaman Arabic Daily Newspaper Vol/20.Issue 5934 - 5935 Saturday- Sunday 13-14/1/2018

الزمان – السنة العشرون العدد 5934-5935 السبت – الاحد 26 من ربيع الآخر 1439 هـ 13 - 14 من كانون الثاني (يناير) 2018م

موسكو ترى تصريحات ترامب حيال إيران غير مفهومة وأردوغان :

واشنطن أنشأت جيشاً من اللصوص في سوريا سنبيده خلال أسبوع

موسكو - الزمان
انقرة - ماهر اوغلو

قال نائب وزير الخارجية الروسي سيرغي ريابكوف إن موسكو ترى تصريحات الرئيس الأمريكي دونالد ترامب الأخيرة بشأن مصير الاتفاق النووي مع إيران تصريحات سلبية جدا.ونقل موقع سبوتنيك الروسي عن ريابكوف قوله (نحن نقوم القرارات والتصريحات التي صدرت من واشنطن بالأمس بالسلبية للغاية، وتبرر لأسوأ توقعاتنا).وأشار ريابكوف، إلى أن تمديد الرئيس الامريكي ، نظام رفع العقوبات عن إيران لمدة 90 يوما،ليس إلا تجميلا، وقال في هذا الصدد(بحسب تقويمي حددت الولايات المتحدة توجها لكسر خطة العمل الشاملة المشتركة، وتمديد الرئيس الامريكي للاستثناءات مع نظام العقوبات مدة محددة اخرى ليس إلا تجميلا، ولا يجب المبالغة في تقويم هذه الخطوة).ودعا نائب وزير الخارجية الروسي المجتمع الدولي لتوحيد الجهود لحماية الاتفاقية مع إيران، مضيفا أن (موسكو لا تفهم ما تعنيه الولايات المتحدة عندما تتحدث عن اتفاقية جديدة بشأن إيران بدلا عن خطة العمل الشاملة المشتركة). وأكد أن (الصفقة مع إيران غير قابلة للتصحيح وروسيا ستواجه محاولات تقويض الاتفاقية).وكان ترامب قد شدد على وجوب فرض عقوبات صارمة على إيران بسبب تصميمها وتجاربها لصواريخ بالستية(تفاصيل ص8) . على صعيد آخر، أفادت مصادر مطلعة بأن (ترامب سيخضع الى أول فحص طبي له بوصفه رئيساً للولايات المتحدة بعد أسبوع على طرح تساؤلات عديدة بشأن مدى أهليته الذهنية لتولي المنصب).وقال مخصون في الطب ان (الفحص الجسدي يستغرق نحو ساعتين، ويشمل تحاليل للدم والبول وفحص القلب،وطرح أسئلة عن عادات النوم والحياة الجنسية،ويجرى في مركز والتر ريد الوطني الطبي العسكري الذي يقع على مشارف واشنطن،ويعد أكبر مستشفى عسكري في البلاد).وكان كتاب (نار وغضب) الذي وصل إلى لائحة الكتب الأكثر مبيعا،قد وصف ترامب بانه مشتت الذهن ويتصرف كطفل،وتفوه بكلمات مدغمة غير مفهومة في أثناء إلقائه خطابا الشهر الماضي. ولم يعرف عن رؤساء سابقين أنهم خضعوا لفحوص بشأن قدرتهم الذهنية أثناء توليهم المنصب بمن فيهم رونالد ريغان الذي شخص الأطباء حالته بالزهايمر بعد 5 سنوات من مغادرته البيت الأبيض وفي انقرة قال الرئيس التركي رجب طيب أردوغان أن عملية درع الفرات التي تدعمها تركيا في شمال سوريا ادت الى القضاء على ثلاثة آلاف عنصر من داعش،مؤكداً أن بلاده قادرة على القضاء على ما تبقى من التنظيم في العراق وفي الشرق. وقال أردوغان ،خلال كلمة أمام أعضاء مؤتمر حزب العدالة والتنمية في مدينة إلازيغ التركية (لقد قضينا على ثلاثة آلاف من العناصر الإرهابية الداعشية في درع الفرات،ويمكننا أن نقضي على الباقين في الشرق وفي العراق). وبخصوص إدلب قال (سوف نقوم بإفشال محاولات الإرهابيين كما أفشلناها في درع الفرات،وكذلك في عفرين إن لم يستسلم الإرهابيون سنقوم بعملنا في مكافحتهم ونهاجمهم بأي لحظة)،متهماً الولايات المتحدة بانها أرسلت 4 آلاف و 900 شاحنة محملة بالأسلحة لدعم المنظمات الإرهابية في شمالي سوريا). واضاف (لدينا شراكة استراتيجية مع الولايات المتحدة ولذلك علينا التعاون من أجل محاربة الإرهاب،ولكنهم يدعمون الإرهابيين بالأسلحة وعلى الولايات المتحدة مراجعة سياستها).وأضاف ان (الولايات المتحدة تكذب علينا لكن لا يمكن لأحد أن يخدعنا،وسنتخذ الخطوات اللازمة من أجل القضاء على الإرهاب في سوريا)،مؤكداً أن (جميع الأسلحة التي أرسلتها الولايات المتحدة تم بيعها واستخدم بعضها ضدنا في العراق). وقال ان(أمريكا تظن أنها أسست جيشا ممن يمارسون السلب والنهب في سوريا، وسترى كيف سنبدد هؤلاء اللصوص في أقل من أسبوع). في غضون ذلك،أعلنت القوات الأمنية التركية عن القبض على 10اشخاص يشتبه بانتمائهم إلى داعش ،بينهم شخص شغل منصب وزير الزراعة في التنظيم. وبحسب مصدر امني تركي فقد شنت قوات الدرك (الجندرمة) التركية عمليات أمنية في قضاء دافالي بولاية قيصري (وسط)،وولاية غازي عنتاب ،في إطار التحقيقات الخاصة بالمنتمين إلى تنظيم داعش الإرهابي وتمكنت من اعتقال 9 أشخاص بينهم وزير زراعة تنظيم داعش (طارق . أ) في ولاية قيصري،ومشتبه آخر في ولاية غازي عنتاب. وفي الشأن السوري التركي المشترك،قال الإعلام السوري الرسمي إن تركيا ساعدت مقاتلين من المعارضة في شن هجوم مضاد على الجيش السوري وحلفائه في شمال غرب البلاد هذا الأسبوع مما يكشف عن توترات اقليمية بشأن القتال.

وقالت الوكالة العربية السورية للأنباء (سانا) ان (قادة ميدانيين أكدوا لمراسل سانا أن إرهابيي الحزب التركستاني وبدعم وتوجيه وتخطيط مباشر من النظام التركي استقدموا معظم قواتهم...لبدء هجماتهم).وأضافت أن (مقاتلي المعارضة استخدموا مركبات تركية) ولم يرد رد من الجانب التركي في حينه.الى ذلك أعلن الجيش الروسي انه نجح في تصفية منفذي الهجوم بقذائف الهاون في الحادي والثلاثين من كانون الاول على قاعدة حميميم الروسية في سوريا،الذي أوقع قتيلين روسيين.

وقالت وزارة الدفاع الروسية في بيان ان (قيادة قواتنا في سوريا شنت عملية خاصة وتمكنت من تصفية مجموعة المقاتلين الذين شنوا هجوما بالهاون على قاعدة حميميم).واوضح البيان ان (مكان وجودهم كان خاضعا لمراقبة الطائرات المسيرة للجيش الروسي)، واضاف انه(خلال المرحلة الاخيرة من العملية رصدت مجموعة القوات الخاصة الروسية موقع هؤلاء المقاتلين قرب الحدود الغربية لمحافظة ادلب).وتابع البيان ان المقاتلين الذين لم يكشف انتماؤهم كانوا يستعدون لمغادرة مخيمهم في حافلة صغيرة عندما (تمت تصفيتهم بصاروخ موجه من نوع كراسنوبول).

هزيمة جديدة للريال بأقدام فياريال

بغداد - الزمان

تلقى ريال مدريد صدمة كبيرة امس السبت بعد أن هُزم أمام فياريال بنتيجة 1– 0 في المباراة التي جمعتهما على ملعب سانتياغو برنابيو، ضمن الجولة 19من الليغا.

استطاع انيس أونال تسجيل هدف المباراة الوحيد في الدقيقة 87.

تجمد رصيد ريال مدريد عند النقطة 32 في المركز الرابع، فيما اقتنص فياريال المركز الخامس مؤقتاً بعد أو وصل للنقطة 31.

نائبة تحذّر من خطورة تسريح الموظفين وإلغاء خدماتهم

الخطوط لـ (الزمان) : مجلس الوزراء أصدر تعليمات بإنهاء عقود الجويين

بغداد - شيماء عادل

كشفت وزارة النقل عن اصدار مجلس الوزراء تعليمات تفضي الى انهاء خدمات موظفي العقود التشغيلية في شركة الخطوط الجوية .

وقال المتحدث الرسمي باسم الوزارة سالم السوداني لـ(الزمان) امس ان (الوزارة ليست لها علاقة بانهاء خدمات هؤلاء الموظفين الذين تم تعيينهم بصفة عقود تشغيلية وانما جاء ذلك وفق اوامر صادرة من مجلس الوزراء)،مؤكدا ان (الوزارة لا تستطيع اتخاذ اي اجراءات بهذا الشأن).

من جانبها دعت عضو لجنة الخدمات والاعمار النيابية صباح التميمي الوزارة الى ادراك خطورة الاجراء الذي اتخذته ازاء موظفي الخطوط. واكدت التميمي في بيان امس ان (انهاء عقود هؤلاء الموظفين قد يحدث ازمة تؤدي الى تهالك الخطوط الجوية بعد إنهاء خدمات أكثر من الف و800 موظف ذا كفاءة واستمرارية بالعمل). من جانبه قال مصدر في الشركة امس ان (الموظفين يخشون من استغفالهم للمدة الماضية وتكون النتيجة تسريحهم دون اعطائهم المستحقات السابقة)،واضاف ان (العمل في الوقت الحاضر مرتكز على موظفي العقود وهم يعملون بجد ومثابرة أكثر من موظفي الملاك، وتخشى الشركة الاستغناء عنهم و ترك فراغات واسعة وواضحة في عملها)،ولفت الى ان (الحكومة ترفض صرف أجورهم،فيما لم تحسم الوزارة أمرهم بشكل صريح مما جعل الموظفين معلقين دون انهاء ازمتهم)، واوضح المصدر ان (موظفي العقود من اصحاب العوائل ولا يمكن استغلالهم ليعملوا كل هذا الوقت من دون صرف مستحقاتهم وعلى الوزارة صرف المستحقات من ارباح الشركة وبعدها تقرر استمرارهم ام لا)، كاشفا عن ان (الوزارة والشركة مازالا يتبادلان الكتب وكان آخرها ما جاء من الدائرة الادارية والمالية في الوزارة،في وقت يستمر الموظفون بالعمل ولا يعلمون اي مصير ينتظرهم حيث لم يبلغوا طوال الاشهر الماضية بأي بلاغ رسمي خاص بوضعهم).

على صعيد متصل طالبت النائبة عن كتلة الحكمة النيابية عبير الحسيني رئيس الوزراء حيدر العبادي بإصدار العفو وإرجاع المفسوخة عقودهم. وقالت الحسيني في بيان امس (نحن نعيش زهو الانتصارات المتحققة واعياد الجيش والشرطة ومناقشة الموازنة المالية لهذا العام ونرى من الضروري تضمين فقرة ضمن الموازنة تتضمن امكانية اعادة المفسوخة عقودهم من القوات الامنية كافة). وأضافت ان (تلك الفئة تستحق ذلك بعد مشاركة الكثير منهم في معارك التحرير و الدفاع عن حياض الوطن وتقديرا لظروفهم الانسانية الصعبة نأمل من العبادي اصدار عفو عنهم ليعود ضمن تشكيلات القوات الامنية ولاسيما ان كثيرا منهم يمتلك الخبرة في خوض المعارك)، مطالبة بـ(العمل على مساواة حقوق القوات الامنية بصنوفها كافة بالاضافة الى الحشد الشعبي الذي لازلنا نرى ان ما يعطى له لا يتساوى مع دوره الكبير بتحرير العراق من داعش)،مؤكدة (دعم دور الحكومة في بناء الجيش والقوات الامنية التي تدافع عن الوطن). من جهة اخرى وقعت الوزارة اتفاقية مع ايران بشأن النقل الجوي بين البلدين وفق مبدأ التعامل بالمثل. وقالت الوزارة في بيان امس إن (الوزير كاظم فنجان الحمامي وقع في طهران اتفاقية النقل الجوي مع الجانب الإيراني)، موضحة أن (تلك الاتفاقية تعد الأولى التي تبرم بين الدولتين وتأتي مكملة للاتفاقيات التي أبرمها العراق مع دول الجوار بمبدأ التعامل بالمثل الذي ستنتهجه سلطتي الطيران بين البلدين)، مؤكدا أن (هناك تواصلا بمختلف المجالات مع إيران و لاسيما في قطاع النقل وآفاقه الواسعة وبضمنها مجال النقل الجوي الذي يعد فاعلاً عبر الرحلات الجوية بين البلدين).

من جانبه أعرب الجانب الإيراني عن (استعداده لتذليل المصاعب التي تقف بوجه الخطوط العراقية ودعم موقفها في منظمات الطيران العالمية).

صباح التميمي

2 المراصد تتوقع عدم حدوث هزات أرضية في المرحلة المقبلة

5 العيادات الشعبية تشغّل مختبر الصحة المركزي بعد الدوام

إجتماع أخير لم يسفر عن توافق وينتهي بإنفصال الزعيمين

العبادي يصرّ على النصر والمالكي يدخل بسلاح دولة القانون

بغداد - عبد للطيف الموسوي

حسم حزب الدعوة الاسلامية أمره امس السبت عندما قرر عدم خوض الانتخابات المقبلة ، تاركاً لأعضائه حرية المشاركة في الانتخابات بعناوينهم الشخصية والترشيح في اي قائمة او ائتلاف اخر، كما حسم رئيس الوزراء حيدر العبادي أمره بعدم الدخول في قائمة واحدة مع رئيس ائتلاف دولة القانون نوري المالكي، فيما تلقت المفوضية العليا المستقلة للانتخابات بلاغاً بدخول دولة القانون الانتخابات بقائمة مكونة من سبعة كيانات. وسيترأس المالكي قائمة دولة القانون فيما يترأس العبادي تحالف النصر . وجاء قرار حزب الدعوة بعد اجتماع قياداته مساء السبت بحضور المالكي والعبادي.وبحسب بيان للحزب فإن قيادات الدعوة اجتمعت مساء السبت بحضور المالكي والعبادي و(قررت مجموعة قرارات تصب لصالح الدعوة ووحدة الصف، فيما قدمت طلبا للمفوضية العليا للانتخابات بعدم دخول حزب الدعوة الاسلامية بعنوانه حزبا سياسيا في التحالفات السياسية والانتخابية المسجلة لدى دائرة الاحزاب في المفوضية العليا للانتخابات وتحديدا في انتخابات مجلس النواب والمحافظات لعام 2018). وأوضح البيان ان (لاعضاء الحزب بمختلف مستوياتهم التنظيمية والقيادية الحرية الكاملة بالمشاركة في الانتخابات بعناوينهم الشخصية وليست الحزبية، والترشيح في اي قائمة او ائتلاف اخر). كما قررت قيادات الحزب (اقامة ملتقى تنظيمي للدعاة وتشكيل لجنة تنسيق بين القائمتين وقرارات فنية نافعة سيبلغ بها الدعاة لاحقا). وكانت مصادر مطلعة قد افادت بتقديم المالكي مقترحاً جديداً للعبادي يتمثل بخوض الانتخابات معه بقائمة واحدة، مرجحة أن يؤول الامر الى انسحاب أحد الجناحين من حزب الدعوة. لكن عضو ائتلاف دولة القانون عدنان السراج اكد أن العبادي (سيفاجئ الجميع بتحالفه الانتخابي الذي سيكون عابرا للمكونات)، مؤكدا أنه (سيحسم خلافاته مع حزب الدعوة الإسلامية الأحد). وبحسب النائب محمد الصيهود فإن العبادي كان أمام خيارين ، من دون أن يستبعد تحالفه مع ائتلاف دولة القانون. وقال الصيهود في تصريح إن (تحالف العبادي مع دولة القانون على وفق اتفاقات معينة احتمال وارد بشكل كبير)، مؤكدا أن (العبادي سيكون له شأن في دولة القانون إذا قرر الترشح ضمنها).وبحسب الصيهود أن (العبادي بات أمام خيارين أما الترشح عن دولة القانون او النزول بقائمة منفردة او متحالفاً مع قوائم اخرى)، مشيرا إلى أن (الخيار الأخير يتطلب منه الاستقالة إذ ان القانون لا يسمح للحزب النزول بأكثر من قائمة في الانتخابات). من جهته، رأى النائب عن ائتلاف دولة القانون خلف عبد الصمد، إن (من يخرج من حزب الدعوة ويشكل تكتلاً انتخابياً سيكون مصيره الخسارة)، لافتاً الى ان (هناك مثالاً قوياً على ذلك). وتابع عبد الصمد المقرب من المالكي في تصريح أن (حزب الدعوة أكبر من الأشخاص الذين ينتمون إليه حتى لو كانوا قادة بحجم المالكي أو العبادي)، مشيراً الى أن (كل من خرج من الدعوة وأسس تكتلاً، خسر كثيراً، وآخرهم كان إبراهيم الجعفري). واضاف أنه (ليس من مصلحة العبادي ولا من مصلحة الحزب خروجه حتى لو كانت الخلافات عميقة بينه وبين أمين عام الحزب المالكي، لأنه في حال خرج العبادي فستكون هناك مجازفة)، موضحاً انه (في حال خوض العبادي الانتخابات بقائمة لوحده مع بقائه في حزب الدعوة، لكن بجناح مختلف، فسيصب ذلك في مصلحة دولة القانون).

وكان المالكي قد اكد ضرورة ان تكون الخيارات قانونية امام حزب الدعوة للمشاركة في الانتخابات المقبلة. وفي معرض رده على اسئلة الصحفيين الموجهة له عبر نافذة التواصل مع وسائل الاعلام الخاصة بالموقع الالكتروني لمكتبه الاعلامي بشأن موقفه وموقف الحزب من المشاركة في الانتخابات، أكد المالكي (دعمه لجميع الخيارات المتاحة لاشتراك حزب الدعوة الاسلامية في الانتخابات شريطة ان تكون الخيارات قانونية وتتيح للحزب وكوادره الاشتراك في الانتخابات وتحفظ للدعوة وحدتها ومصلحتها الانتخابية). الى ذلك، أكد سكرتير الحزب الشيوعي رائد فهمي أن تحالف الأحزاب المدنية مع تيار الاستقامة المدعوم من التيار الصدري وليس كتلة الاحرار السابقة، يأتي لكون (الاستقامة) فيه كفاءات وشخصيات علمية وتكنوقراط، فضلاً عن وجود مشتركات عديدة وتطابق في الرؤى بين الطرفين. وقال فهمي في تصريح بشأن تحالف سائرون الذي اظهر تحالف الحزب مع الصدريين إن (هنالك مشتركات كبيرة بين الحزب الشيوعي والتيار الصدري طوال العامين الماضيين، لاسيما المشاركة في التظاهرات المطالبة بالإصلاح)، لافتاً إلى وجود (تطابق بالرؤيا ومشتركات عديدة مع التيار). وأضاف أن البرنامج السياسي ذو الطبيعة الوطنية والمدنية يعد من أهم المشتركات التي تجمع الحزب الشيوعي مع الأحزاب (حتى وإن كانت تحمل الطابع الديني)، متسائلاً (ما الغرابة في التحالف مع التيار الصدري فيما اذا كانوا يرفعون الشعارات نفس التي نؤمن بها؟ وهذا لا يعني أن الشيوعيين قد تخلوا عن هويتهم الشيوعية أو ان الصدريين تخلوا عن هويتهم الدينية). وأوضح فهمي أن (الطرفين اتفقا على توجهات عدة ، وهنالك التزامات من الطرفين عليها وإن طرأ عليها أي تغيير من أحد الطرفين فسيحل هذا التحالف)، مبيناً أن (التحالف تم على أساس المشتركات وليس زواجاً كاثوليكياً، ولكن هنالك حرصاً على أن يستمر التحالف).

ووصف القيادي في منظمة بدر، كريم النوري مشهد التحالفات الانتخابية بـ(المعقد). وقال النوري في تصريح إن (التحالفات تؤكد ان المشهد معقد، ويجب ان تصارح الزعامات الشعب العراقي بهذا التعقيد، وانها تدفع باتجاه التأجيل الذي سيكون كارثيا على المستوى الدستوري)، مشيراً الى أن (التحالفات الى هذه الساعة ينتابها الغموض والضبابية ولم تسفر عن نتائج ايجابية). ورأى النوري أن (التحالفات اثبتت ان هناك خلافات، وليس مشتركات، وهذه مشكلة)، مشيراً الى أن (الواقع يكشف عن اهتمام الاحزاب ليس بالجماهير، وان تلك الاحزاب لم تقترب من الجماهير، كما يجب ان تصارح الشعب العراقي بانها لم تستطع ان تكوّن تحالفات جديدة). وفي هذا الشأن حذر المرجع الديني جواد الخالصي من تكرار النسخ السابقة لخطوات العملية السياسية.

ونقل بيان تلقته (الزمان) عن الخالصي قوله في خطبة الجمعة ان(تكرار النسخ السابقة من خطوات العملية السياسية البائسة لن يؤدي إلى تحقيق مكاسب وتغيرات مهمة للشعب العراقي، خصوصاً إذا تكررت معها الوجوه المعروفة نفسها) ، مضيفاً ان (الحل في العراق يكمن في استقلال قراره السياسي والسيادي، وعدم الخضوع للمخططات الاجنبية) .

وكان السفير الامريكي لدى بغداد دوغلاس سيليمان قد اشار خلال زيارته الى محافظة البصرة الخميس الماضي الى إن (إجراء الانتخابات المقبلة في العراق سيسهم في تحقيق الديمقراطية المنشودة)، حسب تعبيره.وكان سيليمان قد أكد الأربعاء الماضي أن (بلاده مع إجراء الانتخابات في موعدها المحدد)، مشددا على (ضرورة عودة أكبر عدد من النازحين إلى ديارهم قبل الانتخابات). وكشف مصدر مطلع عن اسماء أبرز التحالفات السياسية التي تسجلت لدى مفوضية الانتخابات هي تحالف نداء العراق للاصلاح والتغيير وتحالف موصليون وتحالف البصرة المستقل وعراقيون رؤية وقرار والتحالف المدني الديمقراطي وتحالف تمدن وتحالف سائرون وتحالف ائتلاف دولة القانون وتحالف عابرون وتحالف صلاح الدين هويتنا وتحالف حبهه تركمان كركوك وتحالف السلام الكردستاني والتضامن العراقي وتحالف تضامن والفجر الجديد وائتلاف النصر والتحالف العربي في كركوك والانبار هويتنا ومتضامنون من اجل العراق والحكمة لبناء الدولة وتحالف ديالتنا وائتلاف اعمار وديالى الوطني وتحالف الوطنية وتحالف الفتح وتحالف جماهير صلاح الدين وتحالف البيت العراقي.وكانت المفوضية العليا المستقلة للانتخابات قد أعلنت الخميس الماضي عن انتهاء مهلة تسجيل التحالفات الانتخابية التي ستدخل الانتخابات التشريعية والمحلية المقبلة مؤكدة(عدم وجود اي تمديد للتسجيل).

حيدر العبادي

نوري المالكي

إصابة شخصين بإنفجار مخلف حربي في البصرة

إعتداء إجرامي يستهدف مدنيين في ساحة عدن

بغداد - محمد الصالحي

اوقع اعتداء اجرامي مساء امس السبت في ساحة عدن عددا من الشهداء والجرحى . واعلنت وزارة الداخلية عن اصابة عدد من الاشخاص بجروح نتيجة انفجار انتحاري يرتدي حزاما ناسفا. وقال المتحدث باسم الوزارة سعد معن في تصريح امس إن (القوات الأمنية أحبطت محاولة تفجير انتحاري يرتدي حزاما ناسفا في الساحة حيث تم ملاحظته قبل أن يصل الى المواطنين)، مبينا أن (الحادث أسفر عن إصابة عنصر بالشرطة الاتحادية مع رجل مرور ولا يوجد شهيد). من جانبه قال مصدر في تصريح امس ان (انتحاريا يرتدي حزاما ناسفا فجر نفسه مساء امس بالقرب من المواطنين في الساحة ما اسفر عن استشهاد شخصين واصابة آخرين بجروح)، واضاف ان (قوة امنية قامت بنقل المصابين الى المستشفى لتلقي العلاج والشهداء الى الطب العدلي، فيما اتخذت اجراءات احترازية تحسبا من اعتداءات مماثلة). وفي البصرة ادى انفجار مخلف حربي في نهر بقرية الصريفة بالمحافظة الى بتر كفي مواطن وإصابة اخر بجروح اثناء ممارستهما الصيد في النهر، فيما أكد المركز الإقليمي لشؤون الألغام في المحافظة، ان المساحات الملوثة بمخلفات حربية في المحافظة تبلغ اكثر من 1300 كيلو متر مربع تتضمن حقول الالغام والقنابل العنقودية والمخلفات الحربية الاخرى. وقال مصدر امس ان (شابين كانا يستقلان زورقا للصيد في نهر الصريفة وانفجر بالقرب من الزورق مخلف حربي، ما أدى الى إصابة الاول بجروح والأخر بجروح وبتر الكفين، مشيرا الى نقلهما الى المستشفى لإسعاف حالتهما الحرجة وفتح تحقيق بالحادث). وكانت قرية الصريفة التابعة الى ناحية الامام القائم (الثغر سابقاً) ضمن قضاء القرنة ، ضمن مسرح معارك حرب الثمانينات. ومن جانبه قال مدير المركز الإقليمي لشؤون الألغام في البصرة نبراس التميمي في تصريح امس ان (قضاء شط العرب يعد من اكثر مناطق البصرة تلوثا بواقع 800 كيلو متر مربع يليه قضاء الفاو ف قضاء الزبير ثالثا). وأضاف ان (الجهد الحكومي وغير الحكومي لازالة الالغام والمخلفات الحربية توقف بعد احتلال تنظيم داعش للأراضي العراقية بعد العام 2014 واقتصر العمل منذ ذلك الحين على جهد فرق الدفاع المدني وعدد من المنظمات الانسانية والشركات التجارية التابعة لعدد من الوزارات، مشيرا الى ان العقبة التي تواجه ازالة الالغام في المحافظة يتمثل بعدم قيام الجهات انفة الذكر بالعمل داخل حقول الالغام ويقتصر عملها فقط على القنابل العنقودية والمخلفات الحربية، فيما يقتصر عمل الشركات التابعة لوزارة النفط على ازالة الالغام من مناطق صغيرة وحسب حاجة الوزارة). وقال مصدر امس ان (مسلحين يستقلون مركبة نوع هونداي سوناتا بيضاء اللون فتحوا نيران اسلحتهم على شاب حينما كان يقود مركبة هونداي النترا وأردوه صريعاً ولاذوا بالفرار الى مكان مجهول). وافاد مصدر امني في المحافظة، بانتشال جثة طفل يبلغ من العمر ثماني سنوات غرقاً في نهر في المدينة. وقال مصدر امس ان (جثة الطفل انتشلتها مفرزة للشرطة من نهر السكك القريب من داره). دون ذكر المزيد من التفاصيل.

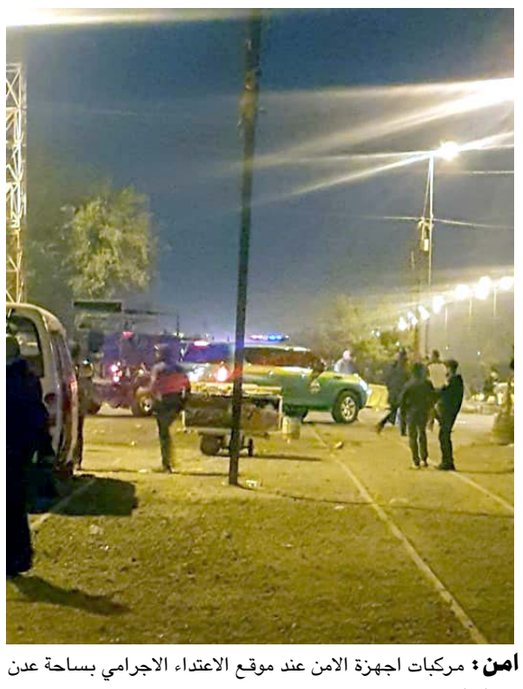

امن : مركبات اجهزة الامن عند موقع الاعتداء الاجرامي بساحة عدن ببغداد امس

الرد السريع ينتشر في طوزخورماتو

الداخلية : الإجتماع بوفد كردستان مثمر ولقاء آخر غداً

بغداد - الزمان

قالت وزارة الداخلية أن الاجتماع مع وفد إقليم كردستان الذي زار بغداد السبت كان مثمراً، مؤكدة عقد اجتماع آخر مع الوفد يوم غد الاثنين. وقال المتحدث باسم الوزارة اللواء سعد معن في تصريح لوسائل الإعلام إن (وزير الداخلية الاتحادية قاسم الاعرجي ترأس الاجتماع مع الوفد الكردي الذي كان برئاسة وزير داخلية الإقليم كريم سنجاري)، مؤكدا أن (الاجتماع كان مثمراً وكان هناك نوع من التفاهم والانسجام بين الطرفين). وتابع أن (وفد الإقليم أبدى تفهما واضحا واستجابة للدستور العراقي والقوانين)، لافتاً الى أن (عدم التواصل هو سبب تراكم بعض المشاكل وسيكون هناك اجتماع تفصيلي لجميع هذه الأمور يوم الاثنين).ووصل الوفد إلى بغداد امس السبت لإجراء مباحثات مع المسؤولين في الحكومة الاتحادية بشأن إدارة المنافذ الحدودية. وفي كردستان شن رئيس كتلة الاتحاد الوطني الكردستاني في مجلس النواب الاحادي آريز عبد الله السبت هجوماً على رئيس الوزراء حيدر العبادي متهماً اياه بعدم رغبته بارسال رواتب موظفي اقليم كردستان.وقال عبد الله في مؤتمر صحفي ان (العبادي بدلا من أن يرسل رواتب أشهر معدودة لوزارات، فليرسل حصة الإقليم كاملة)، مبينا ان (حكومة كردستان ستكون حينها مسؤولة عن أي خلل أو زيادة أو نقص).واضاف ان (العبادي لا يريد ارسال الرواتب، وانما ممارسة ضغط على حكومة كردستان)، مؤكداً أن (العبادي لا ينوي الحوار مع اقليم كردستان).وتابع ان (رئيس الوزراء العراقي يريد ان يظهر للعالم انه يرسل الرواتب الى موظفي الاقليم ، لكن الحقيقة انه لا يقوم بذلك) على حد قوله . وفي تطور امني لافت، أعلنت وزارة الداخلية امس عن انتشار قوات الرد السريع في قضاء طوزخرماتو شرقي محافظة صلاح الدين بهدف تعزيز الأمن وبسط القانون.وقالت الوزارة في بيان إنه (وسط ارتياح كبير من قبل الأهالي والحكومة المحلية قوات الرد السريع التابعة لوزارة الداخلية تنتشر في قضاء طوز خرماتو لتعزيز الأمن وبسط القانون).وأضافت أن (المحال التجارية تعاود نشاطها هناك بعد الاستتباب الامني الواضح ودخول قوات الرد السريع وعودة الحياة الطبيعية). وشهدت المدينة في اوقات سابقة اشتباكات بين عناصر كردية وتركمانية . من جهة اخرى، أفادت مصادر مطلعة في بغداد بـ(رفض محكمة تحقيق الرصافة شكوى مقدمة ضد نائب بحزب الاتحاد الوطني الكردساني بتهمة تزوير وثيقة مدرسية). وبحسب المصادر فإن (محكمة تحقيق الرصافة المختصة بقضايا النزاهة وغسل الأموال والجريمة الاقتصادية قررت رفض الشكوى التي أقيمت ضد النائب عن الاتحاد الوطني الكردستاني أريز عبد الله بتهمة تزوير وثيقته الدراسية المقدمة إلى مفوضية الانتخابات) من دون الادلاء بتفاصيل اكثر. وأعلن المتحدث باسم التحالف من اجل الديمقراطية والعدالة ريبوار كريم السبت ان (الائتلاف الوطني) المكون من حزبه بالاضافة الى حركة تغيير والجماعة الإسلامية سمى رئيس البرلمان المستقيل يوسف محمد رئيسا لقائمته الانتخابية.

وقال كريم في تصريح ان(الأحزاب الثلاثة قررت ان تسمي محمد رئيساً للقائمة التي ستخوض الانتخابات التشريعية العراقية).وكانت الأحزاب الثلاثة قد أعلنت الخميس الماضي تحالفها لخوض الانتخابات الاتحادية في محافظة كركوك وباقي المناطق المتنازع عليها بين أربيل وبغداد.

قاسم الاعرجي