الزمان الرياضي
AZZAMAN SPORT

رونالدو يقدم وعداً لصديقته بالزواج

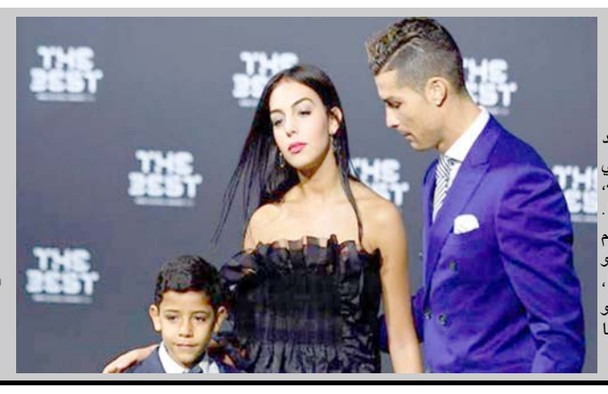

روما - وكالات

صرح النجم البرتغالي، كريستيانو رونالدو، مهاجم فريق يوفنتوس الإيطالي لكرة القدم، بأنه وعد بالزواج من صديقته، جورجينا رودريغيز، عارضة الأزياء الإسبانية، ذات يوم. وأكد رونالدو، في مقابلة تلفزيونية أجراها مع الإعلامي، بيرس مورغان، أنه يحب جورجينا، وهي والدة طفلته، وتشاركه أيضا تربية أولاده الثلاثة الآخرين، وقال: "لقد ساعدتني كثيرا. بالطبع أنا أحبها. سنتزوج يوما ما بالتأكيد. إنه حلم أمي أيضا". وأضاف الدون رونالدو، أفضل لاعب في العالم خمس مرات: "إنه شيء رائع. هي صديقتي... أفتح القلب لها فتفتح القلب لي". وارتبط رونالدو بعلاقة عاطفية مع جورجينا، منذ حزيران 2016 وأنجبا طفلة أطلقا عليها اسم ألانا مارتينا، وأعلنا خطبتهما في العام 2018. ولدى رونالدو ابن بكر من أم غير معروفة للإعلام، وهو كريستيانو جونيور، يبلغ من العمر تسعة أعوام، كما رزق بتوأم من أم غير معروفة أيضا، أسماهما إيفا وماتيو، في حزيران 2017.

الزمان – السنة الثانية والعشرون العدد 6458 الخميس 20 من محرم 1441 هـ 19 من ايلول (سبتمبر) 2019 م

Azzaman Arabic Daily Newspaper Vol/22 . Issue 6458 Thursday 19/9/2019

برشلونة تفلت من فخ الخسارة وأنتر يتعادل

نابولي يلحق الهزيمة بحامل لقب الأبطال وأياكس ينتصر

روما - وكالات

نجح فريق نادي نابولي الإيطالي في تحقيق فوز ثمين على حساب ليفربول الإنجليزي بنتيجة هدفين مقابل لا شيء.

واستضاف أمراء الجنوب، حامل لقب دوري أبطال أوروبا على ملعب ساو باولو لحساب الجولة الافتتاحية من دور المجموعات للمسابقة الأوروبية العريقة. انتهى الشوط الأول من مباراة القمة في المجموعة الخامسة بنتيجة التعادل السلبي بين الفريقين، واستمرت النتيجة على هذا الحال حتى الدقيقة 82 حين احتسب الحكم الألماني المعروف فيليكس بريش ركلة جزاء لمصلحة أصحاب الأرض بعد تعرض اللاعب خوسيه كاييخون للعرقلة داخل منطقة الجزاء على يد أندي روبرتسون

. النجم البلجيكي الرائع درايس ميرتينز انبرى لتنفيذ ركلة الجزاء واستطاع تحويلها بنجاح إلى هدف، رغم محاولة أدريان التصدي للكرة حيث لمسها بالفعل ولكنه لم يستطع منع الهدف. وفي الدقيقة الثانية من عمر الوقت المحتسب بدلاً من الضائع، أضاف المهاجم الإسباني ولاعب توتنهام الإنجليزي السابق، فيرناندو يورنتي الهدف الثاني لنابولي مستغلاً خطأ دفاعياً فادحاً من جانب لاعبي الريدز، من التسديدة الأولى له على مرمى الليفر ومن اللمسة رقم 14 للكرة !.

بهذه النتيجة، يزاحم نابولي، فريق ريد بول سالزبورج النمساوي على صدارة جدول ترتيب فرق المجموعة، ولكن يتفوق الأخير بفضل فارق الأهداف بعد الفوز الكاسح على جينك البلجيكي بسداسية.

تعادل برشلونة مع دورتموند

أفلت برشلونة الإسباني من فخ الخسارة أمام مضيفه بوروسيا دورتموند الألماني بالتعادل بدون أهداف في لقاء أقيم بينهما مساء اول امس الثلاثاء في ملعب سيجنال إيدونا بارك لحساب مباريات الجولة الأولى من دور المجموعات بدوري أبطال أوروبا. خسر برشلونة خدمات ظهيره الأيسر، خوردي ألبا، في أول نصف ساعة من المباراة وترك الميدان لزميله سيرجي روبيرتو. وحاول أصحاب الأرض مباغتة برشلونة بهدف في الفترة الأول لكن تألق الألماني مارك أندري تير شتيجن اللافت حال دون وصول دورتموند لهدفه لينتهي الشوط الأول على وقع التعادل بدون أهداف.

وعقب الاستراحة واصل دورتموند سعيه لتسجيل الهدف الأول ، وتوغل جادون سانشو داخل منطقة الجزاء ونجح الحصول على ركلة جزاء بعد خطأ على نيلسون سيميدو. وانبرى ماركو رويس لركلة الجزاء في الدقيقة 57 لكنه لم ينجح في هز الشباك بعدما تصدى للكرة مواطنه تير شتيجن. وبعد ذلك بدقيقتين، سحب إرنستو فالفيردي مدرب برشلونة، لاعبه الشاب أنسو فاتي، الذي أصبح أصغر لاعب في تاريخ النادي يشارك في دوري الأبطال، ودفع بالنجم الأرجنتيني ليونيل ميسي في أول ظهور في مباراة رسمية له مع البارسا هذا الموسم. ولم ينجح ميسي في مساعدة برشلونة على الوصول لشباك دورتموند لتنتهي المباراة على وقع التعادل السلبي ويتقاسم الفريقان نقاط اللقاء. وفي المجموعة ذاتها نجا إنتر ميلان من الهزيمة في عقر داره أمام ضيفه المتواضع سلافيا براغ التشيكي (1-1) في اللقاء الذي جمعهما اول امس الثلاثاء، في مستهل مشوارهما ضمن الموسم الجديد لدوري أبطال أوروبا. تقدم الفريق التشيكي بهدف سجله مهاجمه النيجيري، بيتر أولاينكا، في الدقيقة 63 ومن ثم أنقذ اللاعب الشاب، نيكولو باريلا، فريق "أفاعي" إنتر من الهزيمة في الوقت القاتل، عندما كان اللقاء يلفظ أنفاسه الأخيرة على ملعب "جوزيبي مياتزا" بضواحي سان سيرو في مدينة ميلانو. واكتفى كل من الفريقين بنقطة واحدة، بعد هذا التعادل، وتقاسما صدارة مجموعة "الموت" السادسة.

لايبزيج يعود من البرتغال بفوز ثمين

فجر لايبزيج الألماني مفاجأة من العيار الثقيل بعد أن عاد بالنقاط الثلاث من معقل بنفيكا البرتغالي بالفوز (1-2) اول امس الثلاثاء في أولى جولات المجموعة السابعة بدوري أبطال أوروبا.

تعادل: انتهى لقاء برشلونة ودورتموند بالتعادل السلبي

وعلى ملعب (النور) يدين الفريق الألماني بالفضل في هذا الانتصار التاريخي والثمين لمهاجمه الدولي الشاب تيمو فيرنر مسجل هدفي المباراة في الدقيقتين 69 و78. بينما تكفل المهاجم السويسري هاريس سيفيروفيتش بتسجيل هدف الشرف لبطل البرتغال في الدقيقة 84.

وبهذه النتيجة ينفرد لايبزيج بصدارة المجموعة السابعة بثلاث نقاط، مستغلا تعادل طرفي المجموعة الآخرين أوليمبيك ليون وزينيت سان بطرسبرج الروسي (1-1) في فرنسا. بينما يقبع "النسور" في قاع المجموعة بدون نقاط، مقابل نقطة لكل من ليون وزينيت في المركزين الثاني والثالث على الترتيب.

وفي ثاني جولات المجموعة في الثاني من تشرين أول القادم، سيستقبل زينيت فريق بنفيكا في روسيا، بينما سيرحل ليون للأراضي الألمانية لمواجهة لايبزيج. وخيم التعادل الإيجابي 1-1 على المباراة التي جمعت ليون الفرنسي مع ضيفه زينيت سان بطرسبرج الروسي، اليوم الثلاثاء، في الجولة الأولى من منافسات المجموعة السابعة بدوري أبطال أوروبا.

وتقدم سان بطرسبرج بهدف سجله سردار أزمون في الدقيقة 41 وتعادل ممفيس ديباي لصالح ليون في الدقيقة 50 من ركلة جزاء.

أياكس يرد ليل بثلاثية

فاز أياكس أمستردام الهولندي اول امس الثلاثاء على ضيفه ليل الفرنسي بثلاثية نظيفة في مستهل مشوار الفريقين بدور المجموعات بدوري أبطال أوروبا في المباراة التي احتضنها ملعب (يوهان كرويف أرينا).

وجاءت ثلاثية الفريق الهولندي عن طريق كوينسي بروميس في الدقيقة 18وإدسون ألفاريز دقيقة 50ونيكولاس تاجليافيكو دقيقة 60.

وبهذه النتيجة يتصدر أياكس، الذي وصل الموسم الماضي لنصف نهائي البطولة ثم خرج على يد توتنهام الإنجليزي، المجموعة بثلاث نقاط ويأتي بعده فالنسيا ثانيا بفارق الأهداف بعد فوزه بهدف على تشيلسي الذي حل مع ليل بالمركزين الثالث والرابع دون أي رصيد.

وسقط تشيلسي بالهزيمة على يد فالنسيا في المباراة الأولى لهما ضمن المجموعة الثامنة لمسابقة دوري أبطال أوروبا. وعاد تشيلسي إلى مسابقة دوري أبطال أوروبا بعد غيابه عن نسخة الموسم الماضي، حيث كانت البداية له ولمدربه الإنجليزي فرانك لامبارد بالهزيمة بنتيجة هدف مقابل لا شيء. واستلم فرانك لامبارد مهمة تدريب "البلوز "خلال الموسم الحالي خلفاً للإيطالي ماوريسيو ساري، وهذه المباراة الأوروبية الثانية له كمدرب، والأولى في دوري الأبطال، بعد خوضه مواجهة كأس السوبر الأوروبي ضد ليفربول.

واستمرت المباراة على نتيجة التعادل السلبي دون أهداف حتى الدقيقة 74 عندما سجل الإسباني رودريجيو هدف الفوز لفالنسيا. وكاد تشيلسي أن يعدل النتيجة في الدقيقة 88 لكن لاعب الوسط روس باركلي أهدر ركلة جزاء.

وبذلك تمكن فالنسيا من تعويض الهزيمة بخمسة أهداف مقابل هدفين في الجولة الماضية من الدوري الإسباني.

أخبار النجوم

كونتي: أنا المُذنب الأول

روما - وكالات

أشار المدرب الإيطالي أنطونيو كونتي، المدير الفني لإنتر ميلان، بأصابع الاتهام إلى نفسه بعد تعادل الفريق الإيطالي مع سلافيا براج التشيكي في ملعب جوسيبي مياتزا مساء اول امس الثلاثاء بهدف لمثله في مستهل مشوار الفريقين في دور المجموعات ببطولة دوري أبطال أوروبا. وصرح كونتي عقب اللقاء قائلاً لم نكن جيدين في إيجاد الحلول خلال المباراة، لعب سلافيا براج بأسلوب هجومي عكس ما تلعب به الفرق الأخرى أمامنا، نال منا التعب وبكل تأكيد لست راضيًا عن أداء فريقي في اللقاء . وأضاف المدرب مفيدًا "أنا المسؤول الأول عن النتيجة ويجب أن أعمل على تطوير وتحسين الفريق في الفترة المقبلة، ولأني لم أفهم حقا طبيعة المباراة التي سنلعبها، هذه ليست كرة القدم التي نتدرب من أجلها، شخصية الفريق يجب أن نتطور خاصة عندما يكون هناك صعوبات في المباريات ."واستطرد كونتي "المشكلة لم تكن بدنية على الإطلاق فنحن ركضنا أكثر من المنافس وفي المقابل تفوقوا علينا في كل شيء تقريبًا."

تير شتيجن يعزز سجله المميز بركلات الجزاء

برلين - وكالات

واصل حارس المرمى الألماني مارك أندريه تير شتيجن، لاعب برشلونة، التألق على صعيد التصدي لركلات الجزاء في مسابقة دوري أبطال أوروبا، وهذه المرة ضد مواطنه بوروسيا دورتموند، في المباراة التي جمعتهما ضمن الجولة الأولى من دور المجموعات. وحصل بوروسيا دورتموند على ركلة جزاء في الشوط الثاني، حيث تقدم الألماني ماركو رويس لتنفيذها، لكن تير شتيجن تصدى لها في الدقيقة 57.

وبذلك يكون تير شتيجن قد تصدى لركلة الجزاء الرابعة من ست ركلات جزاء وقف ضدها في مسابقة دوري أبطال أوروبا. ولا يوجد أي حارس مرمى يمتلك احصائية أفضل منه من ناحية التصدي لركلات الجزاء وفقاً لحساب "أوبتا "المختص بالأرقام والإحصائيات، ويتعادل شتيجن بها مع أندريا بياتوف منذ البدء بجمع البيانات في موسم 2004-2003.

مارك أندريه

صيام سواريز يدخل عامه الرابع

برلين - وكالات

واصل الأوروغوياني لويس سواريز، مهاجم برشلونة الإسباني، رقمه السلبي في دوري أبطال أوروبا، وذلك بعد انتهاء مباراة فريقه ضد مضيفه بوروسيا دورتموند الألماني، اول امس الثلاثاء، بالتعادل بدون أهداف، في الجولة الافتتاحية لدور مجموعات دوري أبطال أوروبا. وفشل الدولي الأوروغوياني في مساعدة البارسا على العودة بـ3 نقاط من ملعب سيجنال إيدونا بارك، معقل دورتموند. وبحسب شبكة "سكواكا" للإحصائيات، فإن صيام سواريز عن التهديف خارج الديار في دوري الأبطال تواصل للعام الرابع على التوالي. وأشارت الشبكة إلى فشل سواريز في هز شباك أي منافس في أي مباراة خارج الديار بالبطولة الأوروبية في آخر 19 مباراة.

وبدأت معاناة لاعب ليفربول السابق في المباريات الأوروبية خارج الديار منذ مشاركته ضد باتي بوريسوف البيلاروسي في تشرين الاول 2015 حينما فاز البرسا على مضيفه (0-2). ويعد روما الإيطالي آخر ضحايا سواريز في الملاعب الأوروبية خارج أرضه، حينما هز شباك الجيالوروسي بهدف في المباراة التي أقيمت على ملعب الأولمبيكو وانتهت بالتعادل (1-1) ي ايلول 2015.

الهلال يواجه السد في نصف نهائي أبطال آسيا

الرياض - وكالات

تأهل نادي الهلال السعودي، للدور نصف النهائي لدوري أبطال آسيا، للمرة الرابعة في آخر 6 سنوات، منذ 2014 ليحفر اسمه برقم مميز بين أندية القارة الآسيوية والسعودية. وكان الهلال قد وصل لأول مرة إلى الدور نصف النهائي بالمسمى الجديد لدوري أبطال آسيا في 2010 م كرر ذلك 4مرات خلال السنوات الماضية، مرتين منهم تأهل للنهائي ولم يفز في أي منهما. وأصبح الهلال، النادي السعودي الوحيد الباقي في البطولة الآسيوية بعد وداع النصر الإثنين الماضي أمام السد، والاتحاد أمام الهلال، وقبلها الأهلي في دور الـ 16أمام الزعيم. وتأهل الهلال إلى الدور قبل النهائي من المسابقة، بعد أن فاز بنتيجة (1-3) في مجموع المباراتين، بعد التعادل السلبي في مباراة الذهاب التي أقيمت في مدينة جدة. وتقدم الاتحاد بهدف مبكر سجله مدافعه، زياد الصحفي، في الدقيقة 11من انطلاق صافرة البداية. لكن رد الهلال جاء قاسيا بإحرازه ثلاثة أهداف متتالية عبر كل من، البيروفي أندريه كاريلو، وسالم الدوسري، والإيطالي سباستان جيوفينكو، في الدقائق (44و48 79) على الترتيب، من عمر المباراة التي جرت على ملعب "جامعة الملك سعود"، في العاصمة الرياض. وسيواجه الهلال، نظيره السد القطري في الدور قبل النهائي من البطولة، في تشرين أول المقبل.

وفي مباراة أخرى استفاد أوراوا من نتيجة التعادل أمام ضيفه شنغهاي الصيني 1-1اليوم الثلاثاء في إياب ربع نهائي دوري أبطال آسيا ليقطع بطاقة العبور إلى المربع الذهبي. وساعدت أفضلية التسجيل خارج الأرض الفريق الياباني للحاق بنادي السد القطري إلى نصف النهائي بعد أن تعادل مع منافسه الصيني 2-2 ذهاباً.

وجاء الهدف الأول في المباراة بفضل قائد أواروا كوروكي الذي أرسل كرة برأسه ارتطمت بالعارضة ومن ثم بالحارس الصيني يان جونلينغ وتحولت للمرمى (39).

وتمكن وانغ شينتشاو من إدراك التعادل بتسديدة على الطائر من داخل منطقة الجزاء (60) لكنها لم تكن كافية لتأهل الفريق الذي يضم في صفوفه البرازيلي أوسكار والنمسوي أرناتوفيتش (لعبا كأساسيين) إلى نصف النهائي. وسينتظر أوراوا المتأهل من مباراة مواطنه كاشيما أنتلرز وغوانغزو الصيني لملاقاته في قبل نهائي المسابقة.

الهلال ينجح في بلوغ نصف نهائي اسيا

المنشّطات تقصي الفراعنة من أثقال العالم

مدن - وكالات

قرر الاتحاد الدولي لرفع الأثقال استبعاد منتخب مصر من المشاركة في بطولة العالم، التي انطلقت امس الأربعاء، في تايلاند، بسبب قضية منشطات.

ورفعت لجنة المنشطات التابعة للاتحاد الدولي لرفع الأثقال توصية بإيقاف مصر عن المشاركة في البطولات الدولية الخاصة باللعبة لثبوت تعاطي 7 رباعين المنشطات.

وتنص اللائحة على أنه في حالة زيادة عدد عينات المنشطات الإيجابية عن 3 يتم إيقاف البلد بالكامل.

وقرر المكتب التنفيذي للاتحاد الدولي لرفع الأثقال استبعاد مصر من بطولة العالم بجانب منح الفرصة لها لتقديم طعن خلال 21 يوما قبل تفعيل اللائحة بإيقاف نشاط مصر دوليا لمدة عامين. وتعود الأزمة إلى بطولة إفريقيا للناشئين التي أقيمت، خلال شهر كانون الاول 2016 في مصر. وشكل الاتحاد الدولي للعبة لجنة منفصلة للتحقيق في واقعة تورط 7 لاعبين مصريين ناشئين في تناول المنشطات، وذلك من خلال العينات التي تم سحبها منهم في معسكر أقيم بالفيوم عام 2016 وهو ما تم الإعلان عنه في حزيران 2017.

وأثبتت التحقيقات التي أجرتها اللجنة تناول اللاعبين للمنشطات، ليتم اتخاذ قرار باستبعاد مصر من بطولة العالم، فيما لم يتم الكشف عن مدة إيقاف مصر.

وتم فتح تحقيق موسع لدى لجنة المنشطات بالاتحاد الدولي للتأكد من حقيقة الأمر.

كأس تخفّض عقوبة إيقاف نيمار

مدن - وكالات

أعلنت محكمة التحكيم الرياضي "كاس" اول امس الثلاثاء خفض عقوبة إيقاف النجم البرازيلي نيمار عن المشاركة مع فريقه باريس سان جيرمان الفرنسي في دوري أبطال أوروبا لكرة القدم من ثلاث مباريات إلى مباراتين. ووافقت المحكمة التي تتخذ من مدينة لوزان السويسرية مقراً لها، بشكل جزئي على الاستئناف الذي تقدم به النادي وأغلى لاعب في العالم، ضد العقوبة التي فرضها الاتحاد القاري للعبة (ويفا) في حزيران الماضي، بإيقاف نيمار ثلاث مباريات لانتقاده التحكيم بعد خروج فريقه من الدور ثمن النهائي للمسابقة القارية على يد مانشستر يونايتد الإنكليزي. وسيكون بإمكان نيمار المشاركة في مباراة باريس سان جيرمان أمام كلوب بروج البلجيكي في الثاني والعشرين من تشرين الاول المقبل ضمن المرحلة الثالثة من مباريات المجموعة الأولى. وغاب نيمار عن مباراة سان جيرمان أمام ريال مدريد الإسباني امس الأربعاء وسيغيب ايضا امام غلطة سراي التركي بداية الشهر المقبل.

النجم البرازيلي نيمار

إنشاء فندق للمنتخبات والأندية في مسقط

كومان يكثّف خطة مراقبة لاعبي عمان من على المدرّجات

مسقط - وكالات

كثف المدرب الهولندي اروين كومان مدرب منتخب عمان من تواجده على المدرجات في الجولة الأولى من مواجهات الدوري العماني عمانتل بالإضافة الى المباراة التي خاضها النصر العماني في افتتاح منافسات دوري ابطال العرب التي أقيمت ضد نادي الجزيرة الاماراتي وانتهت بفوز الأخير بهدف وحيد .

اروين كومان مدرب منتخب عمان

وتواجد كومان مع مساعده العماني مهنا سعيد بعد تحقيقه اول فوز في التصفيات المؤهلة لنهائيات اسيا 2023 وكاس العالم 2022 ضد الهند، ورافق اداء اللاعبين الجدد في المنتخب العماني ملاحظات عدة لكن مسئولين في الاتحاد دافعوا عن مستوى اللاعبين مؤكدين بأن الجهاز الفني راهن على وجوه شابة جديدة ويحتاج لمزيد من المساندة لتحقيق رؤيته في هذه التصفيات.

ويؤكد برنامج المراقبة المستمر للمدرب الهولندي عن إمكانية استدعاء لاعبين إضافيين لصفوف المنتخب العماني خلال المرحلة المقبلة، بالإضافة الى متابعة مستوى اللاعبين الأساسيين المتواجدين في صفوف المنتخب ويخوضون تجاربهم الكروية مع انديتهم .

فندق في مسقط

بحث الاتحاد العماني لكرة القدم مع فريق عمل من الاتحاد الدولي لكرة القدم (فيفا) والاتحاد الاسيوي لكرة القدم مشروع انشاء فندق للمنتخبات العمانية والأندية في العاصمة مسقط ومبنى للإدارة الفنية للاتحاد تقام على منشآت ملعب السيب الرياضي بدعم من برنامج " جول " الشهير.

وسبق للاتحاد العماني ان استفاد من البرنامج في عدد من المشاريع كملاعب للتدريب وارضية تارتان لملعب السيب وتجهيز المبنى الحالي بحيث يكون مقرا رسميا للاتحاد وهو الامر الذي انعكس بصورة إيجابية على واقع الاتحاد العماني وتحقيق الاستقرار لمهامه الداخلية والخارجية.

ومن شأن فكرة المشروع الجديد ان يساعد العديد من الأندية خلال منافسات الدوري من تقليص نفقات الإقامة التي تكلف خزينة الأندية أموال طائلة، وتعوق في تنفيذ برامج التطوير المفترضة، ومن المتوقع ان تتحول فكرة المشروع الى خطة عمل يتم إنجازها على ارض الواقع في أقرب فرصة من توقيت إقرار منحة جول المخصصة للاتحاد العماني لكرة القدم .