لاعبا الوطني يتعرضان لحادث سير

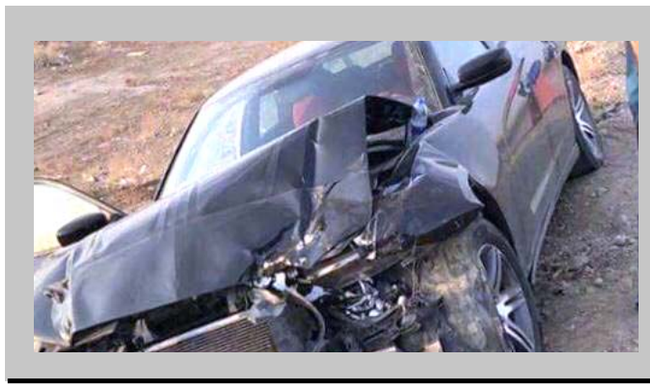

بغداد -الزمان

تعرض نجما المنتخب الوطني ايمن حسين واحمد إبراهيم الى حادث سير اثناء العودة الى منزليهما بعد انتهاء بطولة غربي اسيا التي جرت مباراتها النهائية في مدينة كربلاء. وأسفر الحادث عن إصابة اللاعبين واضرار مادية بالسيارة التي كانت تقلهما اثناء العودة وأصدر الاتحاد العراقي لكرة القدم بيان أعرب فيه عن تمنياته بالشفاء العاجل إلى لاعبي المنتخب الوطني، ايمن حسين واحمد ابراهيم، والعودة السريعة الى الملاعب.

الزمان – السنة الثانية والعشرون العدد 6424 -6430 السبت – الاحد 17 من ذي الحجة 1440 هـ 10-18 من آب (اغسطس) 2019 م

Azzaman Arabic Daily Newspaper Vol/22. Issue 6424-6430 Saturday-Sunday 10-18/8/2019

العراق يطالب بإقامة تصفيات المونديال بالبصرة بعد نجاحه في تنظيم غربي آسيا

الأسود تفرّط باللّقب وزخم الجماهير يؤخّر المباراة النهائية

كربلاء - قصي حسن

حدث رياضي غير مسبوق لأهالي كربلاء وهم يستقبلون نهائي كأس غرب آسيا التاسعة بكرة القدم، حيث توجهت جموع الجماهير نحو الملعب الدولي قبل ساعات من انطلاق المباراة النهائية بين العراق والبحرين، لتمتلئ جنبات الملعب حتى المكان المخصص للصحفيين لم يسلم من استقبال المشجعين، فيما بات الإعلامي يبحث عن موقع قدم حتى يستطيع متابعة الحدث رغم النجاح الكبير تنظيميا داخل الملعب وايضا في مقصورة الشخصيات الرسمية بعد الانتقادات التي طالت تواجد الحمايات في حفل الافتتاح. قبل انطلاق المباراة النهائية انقطع الصوت في الإذاعة الداخلية حيث تبين ان زخم الجماهير وصل الى قرب مسقف الملعب مما ادى الى قطع الاسلاك، وكانت هناك مؤشرات على إرجاء اللقاء لساعة كاملة الى حين تصليح العطل، لكن مشرف البطولة من الصين اوعز بانطلاق المباراة بعد تأخيرها لخمس دقائق وقراءة النشيدين الوطنيين العراقي والبحرين من قبل اللاعبين والجماهير التي وصل عددها الى نحو 30ألف متفرج، فيما الآلاف تنظر خارج اسوار الملعب، وأخرى عادت تندب حظها في عدم الحصول على مقعد.

إجراءات مشددة

وشهدت الشوارع القريبة من ملعب كربلاء الدولي إجراءات مشددة من قبل الاجهزة الامنية وقطوعات في الطرق حيث تجشمت الجماهير والعوائل عناء السير مشيا لمسافات طويلة حتى تصل الى موقع الحدث الذي كان عبارة عن لوحة جميلة من التشجيع المنضبط، فضلا عن العوائل التي جاءت لتحتفل باللقب غير ان اسود الرافدين خيبوا الظنون بعد اداء فقير وغياب واضح للقدرة الهجومية، ليقتنص المنتخب البحريني اللقب الاول في مسيرته ويكتفي العراق بإنجاز عام 2002في سوريا.

جاهزية المدينة الرياضية

وقال وزير الشباب والرياضة الدكتور احمد رياض،

جماهير غفيرة: لم يستوعب ملعب كربلاء ذو 30 ألف متفرج الزحف الجماهيري لحضور المباراة النهائية لغربي اسيا

ان من حق العراق اقامة تصفيات كاس العالم 2022 على ارضه وبين جمهوره من خلال النجاح الكبير في تنظيم بطولة غرب آسيا حيث يمتلك العراق الامور اللوجستية والمسائل الفنية، فضلا عن الجمهور الذي كان احد العناوين المهمة لإنجاح البطولة، وعندما نختار كربلاء فنحن مطمئنون والحال نفسه ينطبق على البصرة واربيل، فيما أكد الأمير علي بن الحسين رئيس اتحاد غرب آسيا لكرة القدم دعمه المطلق لحق العراق باللعب على أرضه وبين جماهيره في مباريات كرة القدم الدولية، مجددا تأييده برفع الحظر عن الملاعب العراقية وأن تخوض المنتخبات الوطنية وتحديداً الأول منها، استحقاقاتها على ملاعبها اعتباراً من التصفيات المشتركة المؤهلة لنهائيات كأس العالم 2022وكأس آسيا 2023والتي تنطلق مطلع أيلول المقبل. وبينت وزارة الشباب والرياضة، جاهزية مدينة البصرة الرياضية لاستقبال مباريات المنتخب العراقي في التصفيات الآسيوية المؤهلة لكأس العالم في قطر، وكأس آسيا 2022 في الصين. وقال مدير عام 2023 دائرة شؤون الأقاليم والمحافظات طالب جابر إن الوزارة قدمت شرحا ميدانيا مفصلا لوفد الاتحاد الدولي لكرة القدم (فيفا) برئاسة الأردني طلال السويلمين، خلال زيارته للمدينة الرياضية في البصرة والاطلاع على ملعب البصرة الدولي سعة 65ألف تنفيذا لتوجيهات وزير الشباب والرياضة. وأضاف جابر، إن ملاكات الوزارة الفنية والهندسية وإدارة المدينة الرياضية وقسم الموهبة الرياضية في البصرة رافقت وفد الفيفا في جولته الميدانية لمدينة الرياضة في البصرة، والوقوف على آخر الاستعدادات التي قامت بها الوزارة من أجل تهيئة المدينة الرياضية لاستقبال مباريات المنتخب العراقي، مبينا إن مدينة البصرة الرياضية على أتم الجاهزية وان الوفد الضيف أبدى ارتياحه للعمل والاستعدادات التي قامت بها الوزارة داخل المدينة الرياضية في البصرة. وأوقعت قرعة التصفيات الآسيوية المشتركة لمونديال 2022 وكأس آسيا المنتخب العراقي في المجموعة 2023 الآسيوية الثالثة إلى جانب منتخبات إيران والبحرين وكمبوديا وهونك كونك.

الرميحي: أداء متميز

على صعيد متصل عبر مهاجم المنتخب البحريني محمد الرميحي، عن سعادته بتتويج منتخب بلاده بلقب غرب آسيا، بعد الفوز في المباراة النهائية على المنتخب العراقي بهدف دون رد. وقال الرميحي ان المنتخب البحريني قدم بطولة كبيرة ولعبنا بانضباط عالي والفريق استحق اللقب بجدارة خرجنا من البطولة بشباك نظيفة، وتمكننا من حسم النتائج لمصلحتنا، وبالتالي جاء اللقب تتويجًا للأداء المميز لفريقنا. وأشاد الرميحي بالأجواء التي شهدها ملعب كربلاء والحضور الجماهيري المميز والتنظيم الرائع للبطولة، لافتا إلى أن المنتخب البحريني حظي باحترام الفرق المنافسة في البطولة. وأوضح أن البطولة تمنح الجهاز الفني مؤشر طيب عن مستوى اللاعبين خصوصا وأنها سبقت التصفيات المزدوجة لكأس آسيا والمونديال ونتمنى أن تكون ذو فائدة فنية.

بيان اتحاد الكرة

من جهته اصدر اتحاد كرة القدم بيانا بمناسبة ختام بطولة غربي اسيا التي ضيفها العراق في مدينتي كربلاء واربيل وجاء في بيان الاتحاد (في الوقت الذي نهنئ فيه كل اطياف شعبنا العراقي وحكومتنا الوطنية على النجاح الذي حققناه في تضييف النسخة التاسعة من بطولة اتحاد غرب اسيا على ربوع بلادنا، بأربيلنا الجميلة وكربلائنا المقدسة، وكانت حدثا تاريخيا لتاريخ هذه البطولة، وبجمال ختامها الجماهيري الاخاذ في ملعب كربلاء الدولي، والتي جاءت متزامنة مع سعينا لاستعادة حقنا الطبيعي في اللعب على ارضنا في تصفيات كاس العالم، ورسائل الرضا التي بعثها وفد الاتحاد الدولي للعبة (فيفا) الذي كان حاضرا في اربيل وكربلاء، ومطلعا على كل تحضيراتنا لاستعادة الحق الكروي. وبرغم ان امانينا بالحصول على نسخة اسيا سيل لاتحاد غرب اسيا التي لم تأت على وفق منطق كرة القدم، إلا اننا لمسنا تغييبا واضحا من قبل بعض الاشخاص، ومحاولات نأي الانظار عن الفوز المتحقق تنظيميا عبر افتعال بث اخبار ملفقة حول استقالات مزعومة لعدد من اعضاء المكتب التنفيذي، واشياء اخرى لا صلة لها بالحقيقة سوى انها تريد التشويش على النجاح الذي حققه الاتحاد والمؤسسات الساندة في ترسيخ وترجمة الرغبة الحقيقية باللعب على ارضنا ووسط جماهيرنا الوفية. ان المكتب التنفيذي إذ ينظر بعين الرضا للمتحقق اداريا وتنظيميا، إلا انه يشعر بغير ذلك فنيا، لذلك وجه لجنة المنتخبات بدراسة المشاركة بإيجابيها وسلبياتها، والخروج بتوصيات ستُقر في اجتماعنا يوم غدا الاثنين، خاصة فيما يتعلق بمصير مدرب المنتخب الوطني، السيد ستريشكو كاتانيتش، وملاكه المساعد، من اجل الحفاظ على حظوظنا في تصفيات كاس العالم التي ستنطلق مطلع الشهر المقبل. وندعو الجميع، باسم العراق ورياضته، الى عدم الانجرار وراء الشائعات التي يطلقها البعض، للأسف الشديد، لتحقيق مصالح شخصية ضيقة تهدف الى زعزعة الثقة بالمنتخب الوطني الذي يحتاج الى مساندة كبيرة قبل انطلاق التصفيات المونديالية.. ومن الله التوفيق).

سريتشكو كاتانيتش

في المرمى

تجربة غنية

اثارت خسارة منتخبنا الوطني المباراة النهائية لبطولة كاس غرب اسيا امام نظيره البحريني بهدف دون مقابل الكثير من الشجون التي حركت الشارع الرياضي للالتفاف نحو ابراز اب مسؤول عن الخسارة المفاجئة التي جاءت عكس تيارات المتفائلين والتي كانت تدعم ان ملاعب العراق ستسهم في دفع المنتخب للمقاتلة والحماس من اجل بذل الكثير من الجهود لتحقيق الكاس واهدائه للجماهير المتعطشة..

والمتابع للمنتديات الكروية خصوصا تلك المختصة بواقع الكرة العراقية سيجدها كانت قد انذرت بوقوع الخسارة رغم التبكير بحسم المنتخب لترأسه لمنتخبات مجموعته من خلال الانتصارات التي حققها والنقاط التي نالها نتيجة تلك الانتصارات بعيدا عن النقطة اليتيمة التي حملها تعادله امام نظيره السوري فان مستويات المنتخبات المشاركة لم تكن كلها مناسبة للدخول في هكذا استحقاق لا تلتفت اليه المنظومة الكروية العليا في العالم و رغم ما تم تأشيره من مباركة الفيفا للحدث والاسهام بصورة او بأخرى في ابراز وقوف تلك المنظومة مع الملاعب العراقية وهي تقدم اقصى ما لديها لنفض غبار الحرمان والحظر الذي طال ملاعبها منذ عقود ماضية..

لقد اعاد الهدف البحريني الذي سجله المهاجم علي عيسى للأذهان الخلل الدفاعي الذي عانى منه المنتخب خصوصا في مباراته السابقة للمباراة النهائية حينما احكم سيطرته على المنتخب اليمني وحسم مباراته معه في وقت مبكر جدا لابل عكس مجريات المباراة لصالحه تماما لكن كل تلك المباراة كانت بكفة وما احدثه مهاجم المنتخب اليمني عبد الواسع المطري حينما تجاوز اكثر من مدافع في الدقيقة الاخيرة للمباراة ليسجل هدف التقليص الوحيد لبلاده لا من اجل التقليص فحسب بل ليقرع ناقوس كبير تجاه الخطر الذي يعانيه المنتخب العراقي من هزالة دفاعية لا يمكن ان تسهم بدعم المنتخب وتجاوز اخفاقاته التي عانى منها في بحر الاستحقاقات التي تيسرت له والمؤلم ان الجمهور الرياضي لم يقنعه مستوى اي لاعب من لاعبي هذا الخط فأشار بنصيحته الى مدرب المنتخب كاتانيتش بضرورة ايجاد الحلول المناسبة لهذا الضعف الدفاعي القاتل الذي بات فايروسا يهدد كيان المنتخب ويجره للتواري وراء منتخبات تسعى للتطور والمنافسة بالمقارنة مع منتخبنا الذي لم يستفاد من كلا الاستحقاقات التي سنحت له عبر ايجاد توليفة دفاعية مناسبة تكون كالجدار العازل الذي يصعب معه الاختراق والتسديد..

عموما كانت مشاركة المنتخب العراقي الاخيرة غنية بالتجربة المفيدة التي دعت الكثيرين للتفاؤل بشان ما سيحققه المنتخب ذاته من نتيجة مرضية في مطلع الشهر القادم امام المنتخب البحريني لكن قبل ان تتضح افاق الاستحقاق الرسمي الاول في مشوار المنتخب للتأهل لمونديال قطر علينا ابعاد هذا المنتخب عن الضغوطات التي يمكن ان يحدثها المحيط المتصل من جراء توارد الانباء القائلة بإقالة المدرب او الاستغناء عنه فان اي خبر من هذا القبيل يحمل مسؤولية خسارة البطولة براس كاتانيتش دون ان يدرك ان لو تم تدعيم هذا المنتخب بالمحترفين فان المسائلة ستبدو واردة جدا فان مشاركة هذا الكم الكبير من اللاعبين المحليين وتقديمهم مستويات ولو كانت متباينة فأنها في الوقت ذاته نزعت عنهم رهبة الاستحقاقات الدولية وجعلتهم بتماس مباشر مع الخبرة الواردة في هذا الميدان وجعلتهم اكثر حكمة في التعامل مع دقائق المباراة لينزعوا عنهم رداء المحلية الضيقة التي قيدت ظهورهم مع انديتهم في اطار الدوري الماراثوني وجعلتهم يظهرون للعالم مدى غنى الدوري العراقي رغم ما تعتريه من ملاحظات وهوامش لامجال لذكرها بالمواهب والامكانيات التي تبدو ان طرقها معبدة لتمثيل المنتخب والبروز معه بمستوى مناسب ومهم..

تجربة منتخبنا في غرب اسيا غنية بالمعطيات ولكن علينا استنباط الدروس فلولا الخسارة التي ابرزت عيوبا دفاعية قاتلة كانت مسيرة منتخبنا منطقية بغض النظر عن قناعة المدرب بأوراقه وخططه التكتيكية التي نجح بعضها في ترسيخ هوية المنتخب واحكام قدرته على البقاء في دائرة المنافسة..

سامر الياس سعيد

مساعد كاتانيتش يعلن مغادرته والإتحاد يجتمع لتقرير مصيره

كأس آسيا بذراع مخلوعة وجمهورية القدم تعلن البراءة

بغداد - الزمان

نفى الاتحاد العراقي لكرة القدم ان تكون له اية علاقة بشراء او تصنيع كاس غربي اسيا الذي فازت به البحرين يوم الأربعاء الماضي إثر تغلبها في المباراة النهائية على المنتخب الوطني بهدف مقابل لا شيء. وكان كاس غربي اسيا قد تعرض أحد ذراعيه الى الخلع بعد حمله من قبل لاعبي المنتخب البحريني وظهر عبر شاشات القنوات الفضائية وفي مقاطع فيديو تداولها الجمهور بدون احدى ذراعيه مما اثار سخطا كبيرا في الشارع العراقي بعد ان خصصت الحكومة مبلغ مليار و 200مليون دينار لإقامة البطولة.

وذكر أحد أعضاء المكتب الإعلامي لاتحاد كرة القدم في تصريح للزمان ان الكاس من مسؤولية اتحاد غربي اسيا المشرف على البطولة موضحا ان هذا الكاس قد تمت صناعته عام عندما انطلقت البطولة أول 2000 مرة. وأضاف ان المنتخب الفائز بالبطولة من حقه الاحتفاظ بالكأس في خزانته لمدة سنة واحدة ثم اعادته مجددا الى مقر اتحاد غربي اسيا في الأردن مبينا ان للكاس قيمة مادية كبيرة حيث تم تصنيعه بتوجيه مباشر من الأمير علي بن الحسين. وتابع ان الكاس تم تسليمه من قبل اتحاد غربي اسيا مباشرة الى المنتخب البحريني

وهو سليم الا ان فرحة لاعبي البحرين وامساكهم بقوة أدت الى خلعه كون تاريخ صناعته يعود الى حوالي عقدين من الزمن مضيفا ان من الأفضل صناعة كاس تحاكي الأصل وتمنح للبلد الفائز الى الابد بعد ان يثبت اسمه على القاعدة فور انتهاء المباراة النهائية كما هو معمول به في كل العالم وتداول ناشطون في مواقع التواصل الاجتماعي صور الكاس المخلوعة بكثير من السخرية ووجهوا سهام النقد الى اتحاد كرة القدم على اعتباره الجهة المنظمة وان هذه الحادثة تسيء الى العراق البلد المنظم رغم الأموال المخصصة من قبل الحكومة وفي هذا السياق علقت مستشارة رئيس مجلس الوزراء لشؤون المرأة، حنان الفتلاوي على موقعها في الفيسبوك إن رئيس اتحاد الكرة العراقي، عبد الخالق مسعود، يجب أن يستقيل من منصبه، بعد ما وصفته بـ الفضيحة، وهو مشهد كسر الذراع الحديدية الحاملة لكأس غرب اسيا. وذكرت الفتلاوي عبر حسابها أن رئيس اتحاد كرة القدم العراقي عليه ان يستقيل بسبب هذه الفضيحة. يد الكأس تنكسر في الملعب قبل لمسه ويجلس اللاعب على الارض حتى يأخذ صورة مع كأس مكسور. وتابعت: سود الله وجهكم اسأتم للعراق بدل ان ترفعوا اسمه بين الدول. وكانت وزارة الرياضة والشباب قد أعلنت عن تخصيص مبلغ 100إلف دولار جائزة بطل غرب آسيا بكرة القدم. وذكرت في بيان ان المشرف على بطولة آسيا احمد قطيشات أكد ان اتحاد غرب آسيا خصص جوائز لبطل البطولة والوصيف وأفضل حارس مرمى ولاعب وهداف البطولة. واضاف ان الاتحاد خصص جائزة مقدارها 100إلف دولار لصاحب المركز الأول و30 إلف دولار للفائز بالمركز الثاني، فضلا عن جوائز لأفضل حارس مرمى ولاعب وهداف البطولة.

من جهة أخرى قال المدرب المساعد السابق للمنتخب الوطني، أحمد خلف، ان مدرب المنتخب ستريشكو كاتانيتش، أبلغه بإنهاء عقده مع الفريق. وذكر خلف في تصريح متلفز اتصل بي كاتانيتش وأبلغني انه تم إنهاء عقده وطاقمه مع المنتخب بعد المباراة النهائية ببطولة اتحاد غرب آسيا وانه توجه الى أربيل مشيراً الى ان قرار إقالته متخذ بعد بطولة غرب آسيا حيث لم يكن هناك رضا عن أداء المدرب. وبين ان تغيير المدربين حالة غير صحية والأندية تبحث عن الاستقرار مع اللاعبين والمنظومة الرياضية لم تكن راضية عن أداء المدرب وتنظيمه للفريق لافتا الى ان قرار إقالته متوقع من اتحاد الكرة. وقال خلف لم أجد خلال مشاركتي بتدريب المنتخب كمساعد للمدرب اختلافا كبيراً بين المدرب الاجنبي والمحلي في الفكر والمستوى الفني ولم ألمس فارقا بذلك لا بل أفضل المدرب المحلي عليه. وأشار الى ان قيمة عقد المدرب كاتانيتش عاليا ولا يمكن لمدرب محلي ان يصل له رغم ان الاداء التدريبي أفضل من كاتانيتش متوقعاً ان إقالة المدرب السلوفيني الأصل كان مخطط لها مسبقاً.

وتوقع خلف ان يكون مدرب المنتخب الأولمبي عبد الغني شهد هو الأقرب لمهمة تدريب المنتخب كون له دراية كاملة عن الدوري والفريق مشدداً يجب ان تكون هناك لجنة لتقييم اداء المدربين في التعيين والإقالة. يشار الى ان المكتب التنفيذي لاتحاد الكرة، وجه لجنة المنتخبات بدراسة المشاركة بإيجابيها وسلبياتها، والخروج بتوصيات ستُقر في اجتماع المكتب يوم غدا الاثنين، خاصة فيما يتعلق بمصير مدرب المنتخب الوطني، ستريشكو كاتانيتش، وملاكه المساعد، من اجل الحفاظ على حظوظ العراق في تصفيات كاس العالم التي ستنطلق مطلع الشهر المقبل.

ذراع: كاس غربي اسيا بذراع واحدة

الزاملي ينفي وجود إستقالة جماعية

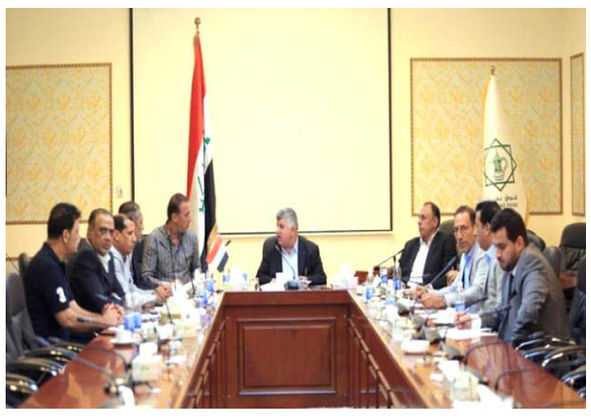

نفي: اتحاد الكرة ينفي استقالته الجماعية

بغداد - الزمان

كشف عضو الاتحاد العراقي لكرة القدم غالب الزاملي، حقيقة استقالة عدد من اعضائه على خلفية تضارب الانباء بشأن اقالة المدرب المنتخب الوطني سريتشكو كاتانيتش.

وكان بهروز دزهبود، وكيل اعمال كاتانيتش، أعلن نهاية مشوار موكله مع المنتخب الوطني، لكن رئيس اتحاد الكرة عبد الخالق مسعود، أكد ان الاتحاد لم يصدر اي قرار رسمي بهذا الشأن. وقال الزاملي إن الاخبار التي انتشرت عن استقالة عدد من اعضاء اتحاد الكرة، عارية عن الصحة وهي مجرد ضغط من بعض وسائل الاعلام على خلفية انتشار انباء اقالة كاتانيتش. واوضح أن اتحاد الكرة لم يصدر اي قرار رسمي بخصوص اقالة كاتانيتش، حيث سيعقد اجتماعاً يوم غدا الاثنين من اجل مناقشة مستقبل المدرب وما يخدم الكرة العراقية. وفيما يخص اصداء تنظيم بطولة غرب آسيا، أكد الزاملي، أن الاتحاد تلقى رسائل ايجابية من جميع الدول المشاركة في بطولة غرب آسيا، وكذلك وصلتنا اصداء ايجابية من فيفا لاسميا ما يخص موضوع رفع الحظر عن الملاعب العراقية.