Issue 6366 Monday 3/6/2019
الزمان – السنة الثانية والعشرون العدد 6366 الاثنين 29 من رمضان 1440 هـ 3 من حزيران (يونيو) 2019م
Azzaman Arabic Daily Newspaper Vol/22. UK

فلان الفلاني

علاء حميد ادريس

الاكاديمي العراقي حاضر مساء الخميس الماضي في الجمعية العراقية لعلم النفس السياسي عن (استقرار الدولة –رؤية انثروبولوجية) وتناول واقع العراق منذ نشوء كيانه السياسي عام 1921.

أمير كرارة

الممثل المصري يعرض فيلمه الأكشن (كازابلانكا) في أول أيام عيد الفطر المبارك، في العديد من دور العرض في السعودية، والبحرين، وعمان، والكويت والامارات.

حسن عبد الرزاق العابد

التدريسي في كلية الفنون الجميلة بجامعة البصرة نعته نقابة الفنانين العراقيين بعد ان غيبه الموت أثر نوبة قلبية ، سائلين الله تعالى أن يتغمده بواسع رحمته .

إسماعيل فهد

الروائي الكويتي الراحل اعلنت دار العين للنشر عن تخصيص جائزة بأسمه ضمن فعاليات معرض الكويت الدولي للكتاب خلال شهر تشرين الثاني المقبل.

علي فضيلة الشمري

الكاتب العراقي صدر له عن دار الشؤون الثقافية العامة ضمن سلسلة دراسات كتاب بعنوان (السيد مصطفى جمال الدين بين المحافظة والتجديد).

مخلد بركات

القاص الاردني صدرت له حديثا عن دار الأهلية للنشر والتوزيع بعمان، رواية (ماندالا)، تدور الرواية في عوالم الألغاز والغرف السرية في اكثر من بيئة انسانية.

ياسر العاني

المخرج العراقي تلقى امنيات زملائه بالشفاء العاجل بعد تعرضه لحادث ادى الى كسر في ساقه ،ارقده فراش العافية.

دنيا سمير غانم

الممثلة المصرية صورت مشاهدها الأخيرة من مسلسل (بدل الحدوتة 3) في مزرعة بطاطا، وجمعت المشاهد بينها وبين الممثلين عمرو وهبة وشيماء سيف.

أصوات جديدة تصدح في أمسية رمضانية

إبتهالات وبازار للحرف اليدوية في وداع الشهر الفضيل

ليلة رمضانية : مشاهد من السهرة الرمضانية التي اقامتها دائرة الفنون الجميلة

بغداد – فائز جواد

تحت شعار (رمضان رسالة سلام) اقامت دائرة الفنون الموسيقية ومديرية التراث الشعبي مساء الخميس الماضي سهرة رمضانية اسعدت الجمهور الذي تفاعل مع مفردات الامسية التي تتزامن مع الايام الاخيرة للشهر الكريم ، الحفل الذي حضره جمهور نخبوي وعدد من الشخصيات الثقافية والسياسية والادبية وبحضور الوزير السابق والنائب الحالي رائد فهمي ومدير التراث الشعبي عبد القادر الساعدي والاعلامي اللبناني حسين جرادي والملحن الرائد محسن فرحان ونزار الهنداوي،تضمن معرضا للصور الفوتغرافية وبازار للحرف اليدوية في اجواء تميزت بنكهة الجلسات الفلكلورية من الواقع البغدادي الذي اسعد العوائل التي تابعت الامسية ، معاون مدير عام دائرة الفنون الموسيقية الذي افتتح الامسية قال بكلمته (ونحن نحيي امسياتنا في هذه الليلة المباركة من ليالي رمضان المحبة نتمنى لهذا البلد ان يجمعنا مع الامان والسلام وتحقيق العدالة بين افراده ، نحن في دائرة الفنون الموسيقية نسعى وضمن خططنا التطويرية ان نجعل الموسيقى والغناء فعلا مساهما في تجميل ليالي بغداد واضفاء السعادة في نفوس العائلة العراقية التي عانت من حماقات الحروب ووحشية الجماعات المتطرفة ، واليوم وفي هذه الليلة نقدم الوان من الغناء الفلكلوري والاناشيد التي تحمل الطابع الديني والصوفي ونقدم شكرنا للمايسترو علي خصاف وفرقته على جهودهم المتواصلة كذلك شكرنا الى الملحن الرائد محسن فرحان لمتابعته واختياره اصواتا جديدة ستكون مفاجاة حفلنا ، ونقدم شكرنا لوزير الثقافة والاثار والسياحة عبد الامير الحمداني الذي تعذر حضوره اليوم بسبب العلاج متمنين له الصحة والتواصل لاعادة الالق لوزارتنا).

وتضمن الحفل قصيدة في سكون الليل كلمات جليل خزعل الحان زياد خاف واداء المجموعة ، وقدمت المطربة اديبة ابتهال الهنا ،وقدم المطرب نجم عبد قصيدة جهلت عيون الناس كلمات الشاعر المتنبي والحان نجم عبد احمد ، المطربة غادة قدمت ابتهال ربي سبحانك كلمات عبد السلام امين والحان موفق البياتي ، المطرب الشاب محمد الاصيل قدم ابتهال رمضان هل كلمات الشاعرة نجاة الماجد والحان علي خصاف. لتختتم الامسية الصوت الجديد نور العيون التي ادت وبشكل رائع صفق لها الجمهور كثيرا ابتهال حبيبي يامحمد كلمات حسن الخزاعي والحان الملحن محسن فرحان ، وا تم توزيع هدايا تقديرية للمشاركين في الامسية الرمضانية ، وتالفت اللجنة الفنية للامسية من عماد جاسم رئيسا والمايسترو علي خصاف عضوا ومدير العلاقات والاعلام عبد الامير كاظم عضوا.

بطل صراع العروش يعاني من الإجهاد والضغوط

□ لوس انجلوس – وكالات – قال وكيل أعمال الممثل كيت هارينجتون بطل مسلسل صراع العروش (جيم أوف ثرونز) الذي لعب شخصية جون سنو إنه يخضع لعلاج بعدما انتهى المسلسل الذي أنتجته شبكة (إتش.بي.أو).وأضاف وكيل الأعمال في بيان (قرر كيت الاستفادة من هذه الاستراحة ليخصص بعض الوقت بعيدا عن العمل من أجل صحته ليعالج بعض المسائل الشخصية). وقفز هارينجتون (32 عاما) من ممثل غير معروف ليصبح نجما عالميا في المسلسل الذي لعب فيه دور سنو الشجاع الذي كانت أفعاله في الحلقة الأخيرة من أكبر الصدمات للمشاهدين. ولم يخض البيان في تفاصيل هذه المسائل، لكن تقريرا في صحيفة نيويورك بوست ذكر (أن هارينجتون تأثر بشدة بسبب انتهاء المسلسل ويخضع لعلاج من الضغوط والإجهاد ومعاقرة الكحول).وأضاف (أنه سجل اسمه لدى عيادة في الولايات المتحدة قبل عدة أسابيع من انتهاء المسلسل الخيالي الذي يعود للعصور الوسطى يوم 19 أيار).

زين يؤدّي العمرة

القاهرة - الزمان

نشر الفنان سامو زين على حسابه الخاص على احد مواقع التواصل الاجتماعي صورة له من امام الكعبة في مدينة مكة المكرمة في المملكة العربية السعودية، حيث يؤدي مناسك العمرة هناك.وعلّق سامو على هذه الصورة قائلا: (الحمدلله الذي تتم بها الصالحات لقد أنعم الله علينا بعمره في العشرة الأخيره من رمضان نسأل الله أن يتقبلها منا وعن والدينا).ولاقت الصورة اعجاب عدد كبير من المتابعين.

أضواء على دراما 2019 (5)

سيناريو حزين في زي الشمس

بغداد - حمدي العطار

لا يستقيم الامر حينما يتناول العمل الدرامي قضايا شخصية ويكون فيها نسبة كبيرة من الحزن، ولولا وجود كاتبة مبدعة كمريم نعوم التي تضع نص وسيناريو مثير للشخصيات والاحداث لما تحمل المتلقي هذا الكم من الحزن في الحلقات الاولى من مسلسل (زي الشمس) بالتعاون مع المخرج (سامح عبد العزيز) والنص يتضمن اسلوب مناسب لتقديم الشخصيات ، والعمل يتناول قصة شقيقتين (نور) – دينا الشربيني- وهي الاخت الطيبة المحامية التي تتعرض للخيانة من قبل شقيقتها (فريدة) – ريهام عبد الغفورالشخصية الاشكالية ، التي تعاني من مشاكل نفسية ، الرسامة المتمردة والتي تردد دائما "بإن على الانسان ان يعيش بسعادة حتى آخر يوم من عمره ولا يهتم لكلام الناس" لذلك تعمل على اغواء خطيب شقيقتها ليمارس معها الجنس وتخطفه منها ليتزوجها،وقدمت دينا الشربيني مشاهد مؤثرة وهي تكتشف تلك الخيانة بين فريدة وخطيبها (عمر) احمد السعدني.

القصة حسب تصوري لا تتحمل ان تكون مسلسلا هي تصلح للسينما، لذلك لجأ المخرج الى الاسلوب الدائري والتلاعب بالزمن عن طريق الفلاش باك باستخدام الذاكرة او الاحلام والكوابيس، جريمة قتل (فريدة) يلقي بظلاله الحزينة على الحلقات الاولى ليكمل المشهد الحزين بسبب الخيانة وكذلك الطلاق بين فريدة وعمر وترك ثلاثة اطفال اثنان منهما مراهقين مع اداء كئيب للنجمة سوسن بدر بدور الام المنحازة لفريدة ضد ابنتها نور، العمل لا يسير على مايرام بعض المشاهد يشوبها الارباك بسبب المونتاج، لكن التقديم والتأخير في الاحداث يجعل المشاهد على علم بنتائج القصة ولكنه يبقى حريص ومتشوق لمعرفة (كيف تسير الأمور وكيف تصل الى النهاية المعلنة) شخصيات مثل (احمد داود) و(احمد مدحت) و(عمر السعيد) يكون وجودهم مهم لكسر اجواء الحزن الشديد.

من خلال متابعاتنا لأعمال مريم نعوم فإننا نتوقع بقاء التشويق لدى المتلقي حتى يضطر بالمتابعة ،وهي سوف تكشف اسرار جديدة لتطوير الشخصيات وتعمق من اختلاف الشخصيات لايجاد قاعدة للصراع، والصراع ضروري للدراما الناجحة على شرط ان يكون الصراع ناتج من التناقض بين الشخصيات ،وبهذا يمكن تجنب الرتابة التي تصيب مثل هذه الاعمال ذات الطابع الحزين.

أزيليا غاضبة لتسريب صور لها عارية

□ لندن –وكالات – أوقفت المغنية الراب الأسترالية إيغي آزيليا أنشطة حساباتها على مواقع التواصل الاجتماعي بعد تسريب صور لها عارية الصدر على الإنترنت. وكانت الصور قد التقطت خلال جلسة تصوير لمجلة جي كيو عام 2016 لكنها لم تكن بهدف النشر.وقالت المغنية إنها شعرت بـ(صدمة وإحراج وانتهاك وغضب بسبب تسريب الصور).

وكانت ردود الفعل البذيئة والقبيحة على الصور، بما في ذلك رجال تداولوا تعليقات احتوت خيالات جنسية، السبب وراء إيقاف النجمة أنشطة حساباتها على مواقع التواصل الاجتماعي.وقالت (كثرت الأشياء القبيحة الصريحة التي يتحدث عنها الناس على نحو جعلني أشعر بالقيء، إن سبق وتعرضتم لموقف إذلال أمام الأسرة وأمام أولئك الذين تهتمون بهم، ربما ستشعرون بما أشعر به). وقال المصور نينو مونوز، الذي التقط الصور، على موقع إنستغرام (إن صور أزيليا سُرقت ونُشرت بدون إذني). وأضاف وفقا للبي بي سي(أنا متعاطف مع أي شخص تضرر في هذا الموقف. أنا غاضب بشدة ولن أرتاح حتى تأخذ العدالة مجراها).

كانت الصور المسرّبة نهاية الأسبوع الماضي مجموعة من صور التقطت في جلسة تصوير عام 2016 وهي صور أكثر صراحة مقارنة بالصور التي نُشرت في مجلة جي كيو.وقالت أزيليا (إنها لم توافق على الإطلاق بنشرها، وتفسر ذلك بأنها تعلم أن مجلة جي كيو لا تنشر صورا عارية الصدر).

إيغي أزيليا

رمضانيات

إمساكية رمضان

الفجر:3.22
الظهر:12.08
المغرب: 7.09

صلاة العيد

عنْ أَنَسِ بْنِ مَالك رضي الله عنه، قَالَ:
(كَانَ رَسُولُ اللّهِ صلى الله عليه وسلم لا يَغْدُو يَوْمَ الْفِطْرِ حَتّى يَأْكُلَ تَمَرَاتٍ، ويأكلهن وتراً)
كما جاء في صحيح البخاري. ويبدأ وقت صلاة العيد بعد طلوع الشمس إلى زوالها صبيحة أول أيام عيد الفطر، ويُستحب تأخيرها بعد طلوع الشمس قليلاً ليتمكن من لم يخرج زكاة فطره من إخراجها.

مبادرة سنوية

اعتاد رجل الدين المسيحي الاب ماريو الحدشيتي في كل عام خلال شهر رمضان المبارك توزيع الماء والتمر على الصائمين المتاخرين عن الافطار وقت الغروب في شوراع اريحا الفلسطينية.

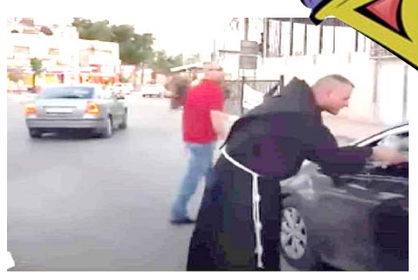

ثلاث قارئات يحصدن جائزة مسابقة حافظة أم الربيعين

الموصل - الزمان

اختتم مركز أم القرى النسوي الإقرائي الخميس الماضي مسابقة (حافظة أم الربيعين) لاختيار حافظة تمثل محافظة نينوى في المحافل الدولية ، برعاية مدير أوقاف نينوى ابوبكر كنعان. افتتح الحفل بآيات من الذكر الحكيم تلتها القارئة علياء سالم من مركز أم القرى بعدها ألقى مسؤول شعبة الوسطية والاعتدال علي إسامة كلمة مديرية الوقف السني في نينوى .كما القت مديرة المركز ومسؤولة الارشاد النسوي تيماء عبد المحسن كلمة اوضحت فيها (آلية العمل في المسابقة وطريقة توزيع الدرجات) وفقا لصفحة ديوان الوقف السني في (فيسبوك)، تلتها كلمة المركز العراقي للقرآن الكريم القتها مبعوثة المركز لبنى هاشم .

وقد تخلل الحفل قراءات شعرية وأناشيد منوعة ثم أُعلنت نتائج المسابقة ، فقد فازت المتسابقة الاولى برحلة عمرة مقدمة من مؤسسة زهرة الحدباء للتنمية والإغاثة ، والفائزتين الثانية والثالثة بجهاز كومبيوتر محمول.

أنت والنجوم

الحمل
تصاب ببعض الأمراض القلبية بسبب التدخين، فحاول أن تمتنع فوراً عنه .

الثور
أحيانًا لا تستطيع السيطرة على انفعالاتك ولا تحب أن يأمرك أحد.رقم الحظ9

الجوزاء
لا تخجل من التعبير عن مشاعرك لشريك حياتك، وتحب دائمًا أن تشعر باهتمامه.

السرطان
تبتعد عن الأكلات الضارة وتحاول دائمًا إتباع نظامًا صحيًا،رقم الحظ9

الاسد
تحتاج أحيانًا إلى الابتعاد عن الضغوطات والمشاكل التى تسبب لك القلق والتوتر.

العذراء
تعيش حياة عاطفية جيدة وخالية من التوتر والمشاكل،رقم الحظ3

الميزان
من الممكن أن تترشح لمنصب أو تحصل على ترقية الفترة المقبلة.

العقرب
تحصل على ترقية قريبة بسبب ما حققته من انجازات على الصعيد العمل.

القوس
لا تتعامل مع الشريك بعصبية حتى لا تنشب مشاكل بينكما، كن أكثر هدوءً .

الجدي
تعانى من بعض مشاكل المعدة، لذا تزور الطبيب فى أقرب فرصة ممكنة.

الداو
تعيش فترة غير مستقرة بسبب بعض المشاكل الأسرية، يوم السعد الاثنين.

الحوت
حاول أن تكون أكثر عقلانية وتعامل مع الأمور بحكمة وعقل.رقم الحظ5

الكلمة المفقودة

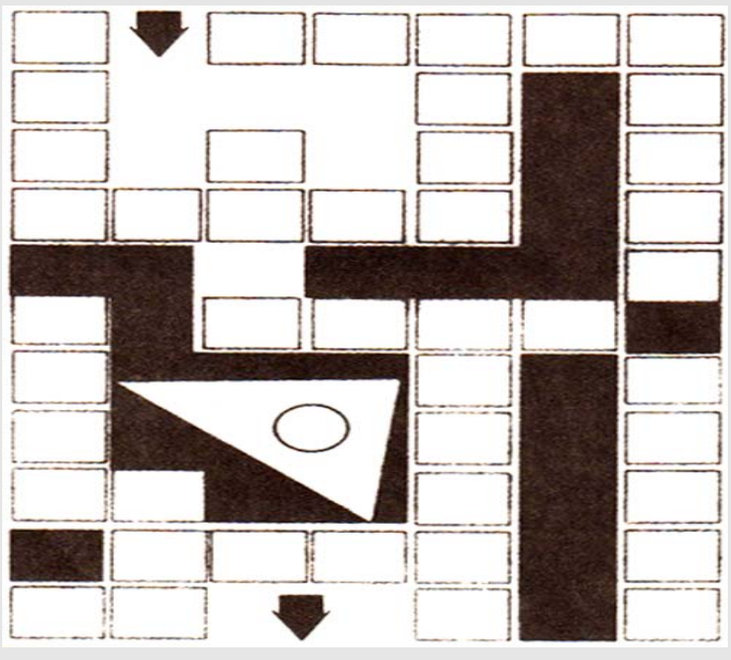

الكلمات لها مكانها المناسب داخل الشكل، اعد ترتيبها واكتشف الكلمة المفقودة:

(عاصمة أوربية)

سياقة –حوران –مهند – سراب –زلفى –مادية – أم –بابل –مهر –باسكال –أمية –ري –دريد.

كم أغبط هذا الرجل النبيل الأصيل ؟

القاهرة - الزمان

جميل راتب ترك وصية بالتبرع بجميع ثروته لصالح مستشفى سرطان الأطفال البالغة حوالي 18 مليون جنيه ..جميل راتب لم يرزقه الله بأطفال ولكنه يتسبب في اسعاد ملايين الأطفال والأهالي ..

جميل راتب كان عضو فى نادي الزمالك وفى آخر أيامه كان يتحرك على كرسي متحرك .. كان دائماً يجمع الصغار العاملين في كافيتريات النادي ويسألهم على مرتبهم ويعطي لكل واحد مرتب شهرين وثلاثة من فلوسه جميل راتب تكفل بمصاريف زواج بنت أحدى سيدات النظافة في النادي لما سألها عاملة إيه وقالت له إنها تجهز أبنتها ، فأعطاها 40 ألف جنيه من غير أن تطلب هي ذلك ..

جميل راتب حرفياً كان فعلاً أصيل إبن أصول ..

جميل راتب بعيداً عن الفن كان ميسور الحال

وفي الكواليس في الفن لم يكن أبداً وصولي ولا إنسان سيء مع زملائه .. كان أصيلاً نبيلاً مع الكل ..

جميل راتب على المستوى الثقافى كان يتحدث الفرنسية والإنكليزية والألمانية وقام بالتمثيل خارج مصر ..

جميل راتب الرجل الذى لم يتغير بالمال ولا الشهرة ولا الجاه ولا الثقافة ..

جميل راتب لم يأت لجنازته أحداً من الممثلين ولا الفنانين لأنهم كانوا فى مهرجان مهم (الجونة).

جميل راتب يقول(مرّة بتسألني مذيعة في برنامج تليفزيوني عن شخصيات أحب أشكرها أثرت فى حياتي ، هي افتكرتْ إني هاتكلم عن ناس مشهورة ، قلتلها حابب أوي أشكر ثلاثة :سواق أوتوبيس شافني في الزمالك ، وقّف الأوتوبيس ونزل يسلّم عليا ..وعاملة نظافة في مطار القاهرة لم تجد ما يعبر عن إعجابها إلا إنها تعزمني على إزازة كوكا كولا ..وسواق تاكسي قلتله أنا ما عنديش أولاد فقالي .. إحنا كلنا أولادك ...دول ثلاثة أثروا فيا أوي ومش قادر أنساهم ، وباشكرهم من كل قلبي)!

(مواقع التواصل الاجتماعي)