Issue 6164 Tuesday 9/10/2018
الزمان – السنة الحادية والعشرون العدد 6164 الثلاثاء 30 من محرم 1440 هـ 9 من تشرين الاول (اكتوبر) 2018م
Azzaman Arabic Daily Newspaper Vol/21. UK

فلان الفلاني

● هاشم حسن

عميد كلية الاعلام بجامعة بغداد وجه الدعوات لرؤساء تحرير الصحف ووسائل الاعلام المحلية لحضور وقائع المؤتمر العلمي الدولي الاول للكلية (الآخر في النتاج الاتصالي) الذي يعقد غدا الاربعاء 10 تشرين الاول الجاري.

● ابراهيم الخياط

امين عام اتحاد الادباء والكتاب العراقيين وجه الدعوة للكتاب والاكاديميين وبقية اعضاء الاتحاد لحضور ندوة موسعة تعقد اليوم الثلاثاء في قاعة الجواهري تحت عنوان (اية وزارة للثقافة نريد؟) بالتعاون مع جمعية دعم الثقافة.وقال في رسالة نصية تلقتها (الزمان) أمس (ان الندوة سيتمخض عنها بيان يقدم لرئيس الوزراء المكلف عادل عبدالمهدي).

● كريم صبري

المدير المفوض لشركة الازدهار العراقية للتوزيع تلقى التهاني بنيل نجله صبري شهادة الماجستير في الاعلام من كلية الجنان اللبنانية.

● أحلام برجس أبو عساف

الكاتبة السورية صدرت لها عن دار ظمأ للطباعة والنشر رواية (رحيل العوسج) وتقع في 180 صفحة.

● عبد الامير شمخي

الكاتب المسرحي العراقي عرضت له فرقة المسرح الحر في الاردن مسرحية (نساء بلا ملامح) ضمن مهرجان اورال المسرحي.

● ناصر عراق

الكاتب المصري صدرت له عن الدار المصرية اللبنانية بالقاهرة روايته الجديدة (دار العشاق) وتقع في 256 صفحة من القطع المتوسط .

● محمد جمال عمرو

الكاتب الاردني ضيفه السبت منتدى الرواد الكبار في ندوة (أدب الأطفال في الأردن).

● نايف الخالدي

الشاعر الاردني ضيفه السبت اتحاد الكتاب والأدباء الاردنيين مع عدد من الشعراء في أمسية شعرية نبطية قدمها عليان العدوان.

راضي يجمع بفيلمه بين لغة السينما والمشهد المسرحي

فرقتان عربيتان تشاركان في مهرجان الحسيني الرابع

بغداد - ياسين ياس

اعلن رئيس مهرجان مسرح التعزية الحسيني الدولي الرابع الفنان منير راضي العبودي (ان الاستعدات متواصلة لاطلاق النسخة الرابعة من المهرجان وذلك خلال شهر محرم الحرام الجاري).

وقال لـ (الزمان) ان (هذا المهرجان سيكون مختلف عن دوراته السابقة من حيث الاعداد والترتيب والدعم وسنخرج من المحلية الى الدولية حيث ستكون اضافة الى المشاركات المسرحية المحلية هناك فرقتان عربيتان من مصر ولبنان ستشاركان ضمن فعاليات المهرجان وستتوزع فعاليات المهرجان ببغداد التي ستحتضن الافتتاح الرسمي وسيتضمن عرض الفلم الروائي قصة حوار اخراج الفنان منير راضي ، بعدها ستعرض مسرحيتين الاولى من العراق والثانية من مصر مع مسابقة للنص الحسيني المعاصر وجوائز خاصة في هذه المسابقة وسيشهد المهرجان تكريما خاصا لعدد من القامات الفنية لرواد المسرح العراقي من الرعيل الاول ومنهم الرائد سامي عبد الحميد وصلاح القصب وآخرون وجميع هذه الفعاليات ستكون في اول ايام المهرجان اما الايام التالية ستكون الاعمال المشاركة من محافظات العراق وهي الديوانية ، كربلاء ، النجف ، واسط وبابل حيث ستكون العروض على ايام متتالية كل عرض في محافظته وهي خطوة جيدة لم تحصل سابقا لكي يكون لهذا المسرح اماكن متعددة لهكذا عروض من اجل تفعيل منظومة هذا الخط المسرحي الذي يوازي بقية المذاهب المسرحية العالمية كما موجود في دول ايران واليابان الذي يعرف لديهم بمسرح الاحزان حيث هناك تشابه كبير بين مسرح التعزية ومسرح الاحزان وسيكون هذا المهرجان بالتعاون مع وزارة الثقافة ودائرة السينما والمسرح ومحافظة بغداد).

وعن فيلمه قصة وحوار اضاف (هذا الفيلم من ناحية الطرح والمضمون فيه عدة وجوه جديدة لمعالجة الافكار والقيم ان كانت فكرية او جمالية.

حيث سيكون هناك تناص وتناغم في اسلوب العرض والاخراج ومعالجة الافكار والقيم ان كانت فكرية او جمالية حيث ستكون هناك لغة السينما او المشهد السينمائي وله ارتباط وثيق للمشهد المسرحي وكذلك تسليط الضوء على المعالجة الاخراجية والفيلم من تمثيل مازن محمد مصطفى وعلي كاظم وعالية عبود وعلي منير راضي وآخرون).

وعن العروض العربية المشاركة في المهرجان اشار الى انها (تضم كادرا يضم فنانين كبار ولهم باع طويل في الدراما العربية وبخصوص المحافظات توزعت مابين التاليف المحلي والعربي وسيتم تكريم فنان بارز من كل محافظة عمل في مسرح التعزية).

اعمال متميزة: مشاهد من فعاليات دورات سابقة من المهرجان الحسيني

منير راضي العبودي

عبدالجبار يقود فرقة موسيقية جديدة

بغداد - الزمان

أقدم الموسيقيون في نقابه الفنانين العراقيين/المركز العام على تأسيس فرقة موسيقية – غنائية مركزية للنقابة لتساهم في كافة المهرجانات المحلية والعربية بمشاركة المطربين العراقيين والعرب الراغبين بالمساهمة في النشاطات الفنية للنقابة التي وفرت مستلزمات نجاح الفرقة.واشار الخبر الذي نشر في صفحة نقابة الفنانين في (فيسبوك) انه (تم اختيار افضل الموسقيين لإنجاز هذه المهمة بقيادة الفنان احمد عبد الجبار واشراف الفنان جمال عبد العزيز والملحن محمد هادي).

فضالي تكشف سبب فقدانها لوزنها

القاهرة - الزمان

كشفت الممثلة المصرية منة فضالي عن الريجيم الذي ساعدها على خسارة 8 كيلوغرامات في 10 أيام فقط.وذلك خلال حلوها ضيفة على برنامج (لسه فاكر) حيث قالت (إنها خسرت 8 كيلو من وزنها الزائد، من خلال اتباعها رجيم كيميائي قاسٍ كان عبارة عن تناول 7 حبات تمر مع الحليب، بحيث تكون الوجبات الأساسية خلال اليوم مكونة منهما فقط).وأضافت (أن الطبيب أخبرها أنه يمكنها إستبدال الحليب باللبن لأنه من مشتقات الألبان أيضاً)، مؤكدةً (أنها لم تشعر بالجوع أبداً خاصةً أن التمر غني بالفيتامينات وأنها كانت أحياناً تكتفي بأكل تمرتين فقط خلال كل وجبة).

دمعة شجن تستذكر الدهماني

□ تونس – وكالات – اختتمت الدورة الخامسة من أيام قرطاج الموسيقية السبت الماضي بلمسة وفاء للمطرب حسن الدهماني الذي توفي في حادث مروري خلال آب الماضي أثناء توجهه لإحياء حفل فني.

وانطلق حفل الختام الذي أقيم في مدينة الثقافة بعرض فيلم قصير بعنوان (دمعة شجن في غياب الحسن) من إنتاج التلفزيون الوطني التونسي وتناول مشوار الفنان الراحل وأبرز محطاته الغنائية.

وكان من بين الحضور عائلة الدهماني ووزير الشؤون الثقافية محمد زين العابدين وعدد من الفنانين والموسيقيين.

واشتهر الدهماني الذي توفي عن 49 عاما بأداء الأغاني الطربية والموشحات كما كان من أبرز المهتمين بالتراث الموسيقي التونسي.

وتضمنت فقرات الحفل عرضا فنيا للملحن عبد الرحمن العيادي بعنوان (لمسة وفاء) شارك فيه عدد من المغنين التونسيين بأداء باقة من أغاني الدهماني منهم أسامة القاسمي ومنيرة حمدي وأنيس لطيف.

وفي الجزء الثاني من الحفل وزعت إدارة أيام قرطاج الموسيقية الجوائز على الفائزين في مسابقات الدورة الخامسة وهي مسابقة الأطفال ومسابقة التميز في العزف ومسابقة المجموعات الموسيقية ومسابقة الهيب هوب ومسابقة الموسيقى الإلكترونية ومسابقة الموسيقى التقليدية التونسية.كما كرم المهرجان النجم التونسي صابر الرباعي الذي اختير (عرابا) للدورة الخامسة.

وشمل برنامج المهرجان هذا العام حفلات لفنانين من داخل وخارج تونس منهم الملحن والمغني السوري طارق العربي طرقان ومغني البلوز الأمريكي لاكي بيترسون وعازف الكمان التونسي زياد الزواري.

تكريم الابداع في ايام قرطاج الموسيقية

هدسون تنشر صورة مولودتها الثالثة

□ لوس انجلوس– وكالات – كشفت الممثلة العالمية كيت هدسون عن الصورة الأول لطفلتها الجديدة التي ولدتها في الـ2 من شهر تشرين الأول الجاري.

ونشرت عبر صفحتها الخاصة على أحد مواقع التواصل الإجتماعي صورة الطفلة التي أطلقت عليها إسم (رونى رون هادسون فوجيكاوا) نسبةً لجدّها، والد حبيبها داني فوجيكاوا الرّاحل (رون فوجيكاوا)، وقالت: (قرّرنا أن نُسمي ابنتنا روني نسبة لجدّها رون فوجيكاوا.. كان رون أكثر شخص عزيز على قلبنا، ونشتاق إليه كثيراً، وتسميتنا لها على اسمه يُعدّ شرفاً لنا).

و هذه الطفلة هي المولودة الثالث لهدسون حيث أن لها إبن يدعى رايدر ، 14 سنة ، من زوجها السابق كريس روبنسون، ولها طفل يدعى بينغهام يبلغ من العمر 7 سنوات ، والده هو الخطيب السابق لهدسون ماثيو بيلامي.

كايت هدسون

داوسون يجذب بمسلسله على يوتيوب أكثر من 50 مليون مشاهدة

لوس انجلوس –وكالات – اطلق نجم موقع التواصل الاجتماعي عبر الفيديو يوتيوب شاين داوسون، ، حلقات مسلسلة من ثمانية أجزاء عن صديقه جايك بول المعروف على يوتيوب أيضا.وتصل مدة الحلقة إلى 40 دقيقة، وهي الحلقات التي نجحت في جذب أكثر من 50 مليون مشاهدة. ويتوقع أن تحصد تلك الحلقات ملايين الدولارات.وقال خبير في المجال لبي بي سي وإن شاين قد يجني حوالي 2 مليوني دولار شهريا من هذه الحلقات المسلسلة).

وجايك هو شقيق لوغان بول الذي نشر فيديو مثير للجدل يعرض مشاهد لرجل يبدو وكأنه انتحر.

ويقدم مسلسل جايك لجمهور المستخدمين واحدا من أكثر نجوم يوتيوب إثارة للجدل كما كان لجايك نصيب كبير من المشاركة في أحداث مثيرة للجدل، إذ واجه اتهامات بالبلطجة الإليكترونية، واستغلال غيره من المدونين على موقع يوتيوب، وتقديم محتوى غير لائق لجمهوره من الشباب.

لكن السبب الذي قدمه شاين بنفسه لصناعة هذا المسلسل هو أنه ينتجه من أجل اجتذاب المزيد من الإعلانات والرعاة لمشاركاته على قناته التي يصل عدد متابعيها إلى 18مليون.

وقالت جيسيكا برينان، مديرة تسويق لدى سبشياليست ووركس:(يتراوح المبلغ الذي يتقاضاه شاين عن كل فيديو ينتجه بين 85ألف و 170ألف دولار).وأضافت أنه (ينتج حوالي 15فيديو شهريا، ما يرجح أنه يجني حوالي مليوني دولار شهريا)، لكن شاين نفى أن تصل المبالغ التي يحصدها من نشاطه على يوتيوب إلى هذه الأرقام.

وأشارت جيسيكا إلى (أن هذا المسلسل يجذب المسوقين للماركات المشهورة لأنه يحصل على عدد كبير من المشاهدات، ويستقر على قمة مقاطع الفيديو الأكثر انتشارا على يوتيوب).

وأكدت (أن شايل بدأ في التحول إلى نجم أكثر من كونه نشيطا على يوتيوب لما حققه من انتشار أدى إلى اكتسابه شهرة خارج موقع التواصل الاجتماعي).

وفي إحدى حلقات المسلسل، تساءل شاين، قائلا(هل جايك مريض اجتماعيا؟)، وهو التعليق الذي لقى الكثير من الانتقادات لترويجه مزاعم دون وجود دليل عليها. اعتذر شاين عن تعليقه على موقع سنابتشات.

كما كتب تغريدة على حسابه على موقع تويتر أشار فيها إلى أنه سوف يبدأ استراحة من التواصل الاجتماعي حتى ينتهي من المسلسل.

وينتج المدونون على يوتيوب الأقل شهرة من شاين وجايك مقاطع فيديو للتعليق على المسلسل، وهو ما تنصح جيسيكا قنوات اليوتيوب بالقيام به.

وقالت جيسيكا إنه (أسلوب رائع فهو مثل القفز على عربة الموسيقى، إذ تحصل على مشاهدات لمجرد أن الناس يبحثون عن هذا الموضوع).

وأشارت إلى (أن هذا الأسلوب يخلق نوعا من التفاعل المتسلسل، ما يسمح للمدونين على يوتيوب باستغلال المسلسل الأصلي).

وظهر فراسر ماكدونالد، مستخدم فاعل على يوتيوب معروف باسم إنابر، في الحلقة الأولى من المسلسل، واصفا (العمل بأنه فرصة لتغيير المسار المهني).

وأضاف في تصريحات لنيوزبيتس: (حصلت على 70ألف متابع، ومعنى ذلك أن هناك زيادة في الأموال القادمة).

وقال جايك على قناته على يوتيوب (إنه لا يتدخل في إنتاج المسلسل).

وقالت ريبيكا (إن شاين قد يكون سببا في ظهور اتجاه جديد بين مدوني يوتيوب إذا قلدوه).

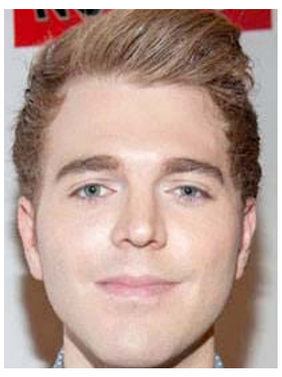

شاين داوسون

الموت يغيّب دينا هارون

دمشق –الزمان

توفيت الفنانة السورية دينا هارون امس، عن عمر ناهز 44 عاما، في أحد مستشفيات العاصمة السورية دمشق، اثر تعرضها لوعكة صحية.ونقلت تقارير إعلامية، عن شقيقة هارون (انها دخلت مؤخرا العناية المركزة لأسباب تتعلق بالتنفس ومشكلة في الأمعاء)،

دينا هارون

ونشرت تولاي هارون، الأحد، صورة لشقيقتها قالت فيها(وعدتيني بدك ترجعيلنا، ناطرينك دندونة ياضي عيوني يا رب يا رب يارب كون معها يا رب).

وأثار خبر وفاة هارون صدمة في الوسط الفني السوري، إذ نعتها الممثلة ديما الجندي قائلة: (كسرتي قلبنا يا دينا، كتير بكرتي يا روحي... الله يرحمك ويصبّر عيلتك واهلك وأحبابك... لروحك السلام... وداعا).

وقالت الممثلة ليليا الأطرش(يا لطيف هالخبر شو بشع، إنا لله وانا اليه راجعون، رحتي بكير كتير دينا، ما عم صدق يا ربي الله يرحمك ويصبر عيلتك ومحبينك... قدّر الله وما شاء فعل البقاء لله).

وكانت هارون قد بدأت حياتها الفنية عام 2000 مع الفنان ياسر العظمة، وقدمت عددا كبيرا من المسلسلات التلفزيونية، منها (أحلامنا المؤجلة)، و(حديث المرايا)، و(نوادر وحكايا)، و(أشواك ناعمة).

أنت والنجوم

الحمل
تشعر بالتوتر بسبب علاقتك مع الحبيب. حاول التقرب منه لتنال اعجابه.

الثور
تحدث بعض التغيرات في مجال عملك على أمل أن تكون نحو الأفضل.

الجوزاء
تحظى بلقاء بعض الأشخاص المميزين في مجال عملك.يوم السعد الاربعاء.

السرطان
تبادل الأفكار مع الحبيب ولا تنفرد بقراراتك لنفسك.يوم السعد السبت .

الاسد
تعيش أجواء مستقره في العمل بعد فترة مليئة بالضغوطات .يوم السعد الاثنين.

العذراء
ابحث عن اشياء مشتركة تقوم بها مع الحبيب و لا تتصرف بعدوانية تجاهه.

الميزان
تواجه الكثير من المنافسة في مجال عملك وتحاول أن تتخطاها. رقم الحظ 2.

العقرب
تواجه الكثير من ضغوطات العمل حاول أن تطلب المساعدة .يوم السعد الثلاثاء.

القوس
تحضر لمفاجأة رومانسية للحبيب. ولا ترتبط بعلاقات تدرك أنك لن تستمر بها.

الجدي
تصلك الكثير من الأخبار المنعشة والسارة التى تسمعها اليوم في مجال عملك .

الداو
تساورك بعض الشكوك في عملك حول بعض القرارات وتحاول أن تجد لها حلول .

الحوت
لا تسمح لبعض المتطفلين التدخل في حياتك العاطفية.يوم السعد الخميس.

الكلمة المفقودة

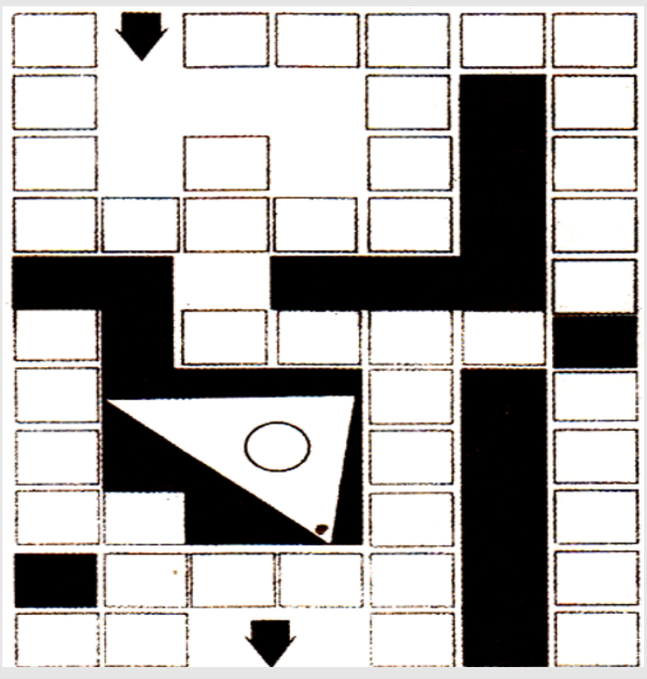

الكلمات لها مكانها المناسب داخل الشكل، اعد ترتيبها واكتشف الكلمة المفقودة: (مدينة لبنانية):

عواصف –هلال –دعوة– طروب –اسواق –خد – العمال –ليال –ارياف –خلد –كاري –صليل –جد.