Log on for all news and reviews:www.azzaman.com
20-28 Dalling Road,Hammersmith, London,W6 0JB,UK
write to:writers@azzaman.com

الزمان
AZZAMAN.COM
يومية عربية دولية مستقلة

الزمان – السنة الحادية والعشرون العدد 6110 الثلاثاء 24 من ذي القعدة 1439 هـ 7 من آب (اغسطس) 2018 م
Azzaman Arabic Daily Newspaper Vol/21 . UK Issue 6110 Tuesday 7/8/2018

زمان جديد

ماتت فيروز؟

أشاعت مواقع التواصل الاجتماعي قبل ايام خبراً عن موت فيروز.

كان الخبر صادما لمحبيها الذين اعتادوا دفءَ صوتها الصباحي وحنجرتها الارزية التي تشدو بهموم المحبين وفلسفة الشعراء وناي جبران وأنغام الرحباني.انها تطوف بنا الشوارع والمقاهي وتذهب الى أعالي لتذيب ثلوجها وتنقل همسات اوطاننا ومدننا وأنهارنا... تمر ببغداد وشعرائها ودولتها ..وتغرف من بردى والشام وعمان اذن ايها العرب.

هل نصبح ذات يوم وقد فقدنا فيروز، لا صوت يفتح لنا احلام الصباحات ولاعذوبة ترطب ايامنا اليابسة ؟، وما العجب ألم يمت كثير من الذين كانوا قدشبوا على عشق فيروز، سحقتهم الحروب والهجرات وضاعوا في مخيمات النزوح واللجوء ؟. فيروز تبقى حية مع الزمن بالرغم من موت احبتها الواحد تلو الآخر في هذا الزمن العاصف.

حين شاع الخبر، قلت برغم ذلك، لماذا تريدون ان تقتلوا كل شيء جميل في عالمنا المتواضع الفقير؟ نكهته القهوة الصباحات الممزوجة بدفء صوتهاحيث ونحن نتلفح ببرد شتائنا ومع صيحات الشوارع وهي تنفض الليل وخفافيشه.

هل اعتدنا على القتل؟ نتجرع صديد الموت الى الأبد..

الم نعد نحتمل الجمال والسلام؟هل اعتدنا على القنابل والانفجارات؟ واكتفينا من صوتها...

لم نعد نريد دفء امهاتنا وخيمة ابائنا؟ هل كبرنا وماعادت تشبع رغباتنا البريئة في حب الطفولة، والقناطر والقمر والسماء والناي والطائرة الورقية وشادي..

شادي الذي اختفى في ثلج الشمال ورمال الصحراء.. وعلى السواحل الاوربية وهو يهاجر وتحت الانقاض وهو نائم واستيقظ بلا ام وعائلة وحيدا...ضاع شادي وباعوا أجزائه في سوق الأجزاء البشرية وهاكم اعداد القتلى 430 الف قتيل في العراق منذ عام 2003 ولم تنته الاحصائيات.

وضحايا اليمن 35الف قتيل بينهم اطفال ونساء، اما في سوريا فالضحايا عدّد ولاحرج يقال في الاعلام 400,000 الف قتيل، وما خفي اعظم ليس في سوريا وانما في جميع بلداننا المبتلاة بالحروب والويلات.

ايعقل ان يكون كرهنا للحياة بهذا القدر من اللامبالاة ؟ وعدم الشعور بمسؤوليات الشعوب ؟

نداء لكم ايها الحاكمون بالموت اتركوا لنا صوت فيروز في مجالسنا الصباحية مع احبتنا ونحن نعيد ذكرياتنا معهم اتركوا ابناءنا ليعيشوا بسلام وامان كحال أبناء العالم في كل مكان وان يصنعوا مستقبلهم في رخاء اتركوا مدننا تحتفظ بتراثها وعبق ماضيها.. لاتقصفوا المدن الامنة بحجج السياسات الملعونة.

رويدة ابراهيم

المذيعة الكويتية حليمة بولند تعلن سبب طلاقها السريع

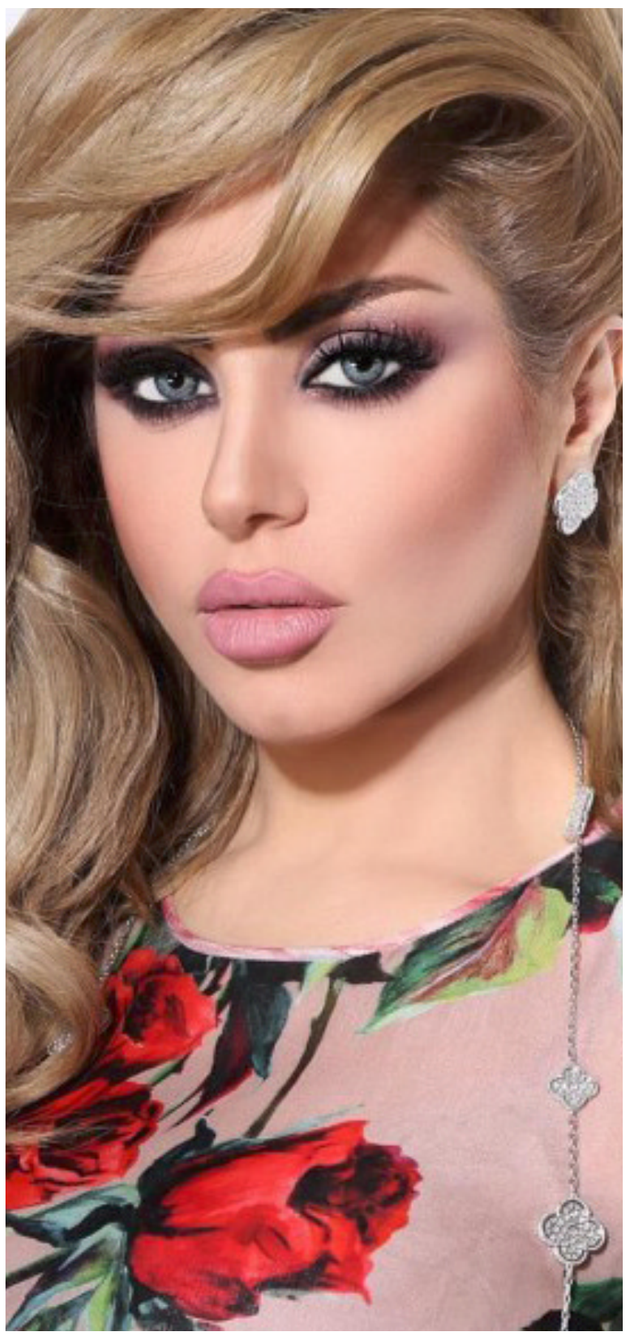

القاهرة - الزمان

أكدت الإعلامية الكويتية حليمة بولند صحة الأنباء التي ترددت مؤخرا عن طلاقها من زوجها المحامي عبد الرازق العنزي، بعد زواج لم يستمر سوى شهرين تقريباً، وذلك من خلال مقطع فيديو نشرته على حساباتها على مواقع التواصل الاجتماعي.

الإعلامية الكويتية نشرت مقطع فيديو تظهر فيه صديقتها المقربة، الدكتورة فوزية، والتي كشفت خلاله السبب الحقيقي لطلاق حليمة من زوجها.

صديقة حليمة قالت إنها وجهت نصيحة لحليمة بالتريث في الزواج بعد أن شاهدتها تتنازل كثيرا في سبيل إرضاء زوجها، لافتة إلى أن آخر مرة شاهدت فيها حليمة لاحظت أنها قد تغيرت تماما، وكانت ترتدي العباءة إرضاء له. وكشفت أنها تلقت اتصالا هاتفيا من حليمة وهي تبكي بسبب إصرار زوجها على إرتدائها النقاب، إلا أنها لم تستطع تنفيذ طلبه، ورفضت لذلك تم الانفصال.

وكانت حليمة بولند احتفلت بعقد قرانها إلى المحامي عبدالرزاق ذريان العنزي، أمين صندوق المحامين الكويتيين، في شهر مايو الماضي، ثم أعلنت اعتزالها العمل الإعلامي.

وكانت حليمة بولند قد سبق لها الزواج مرتين، الأولى من عبدالسلام الخبيزي، والذي رُزقت منه بطفلتين هما: (ماريا) في أبريل 2012، و(كاميليا) مايو 2015، كما اعلنت في ديسمبر 2016 عقد قرانها إلى الشيخ حمد جابر المبارك الصباح.

بابا الأقباط في مصر يغلق صفحته على فيسبوك

□ القاهرة – (أ ف ب): اعلن البابا تواضروس الثاني، رئيس الكنيسة القبطية، غلق صفحته الرسمية على موقع التواصل الاجتماعي (فيسبوك)، في إطار تنفيذ حزمة قرارات كنسية اتخذت بعد مقتل أسقف في شمال مصر.

وقالت صحيفة (الأهرام) الحكومية السبت إن القرار جاء (تنفيذا لقرارات الكنيسة لضبط حياة الرهبنة وعددها اثنا عشر قرارا منها إغلاق الرهبان لصفحاتهم على مواقع التواصل الاجتماعي). وكتب البابا تواضروس في آخر منشور له على (فيسبوك) قبل إغلاق الصفحة (ضياع الوقت في الاهتمام بمواقع التواصل الاجتماعي صار مضيعة للعمر والحياة والنقاوة، ولأن الطاعة من نذوري الرهبانية التي يجب أن أصونها وأحفظها، لذا أتوقف عن صفحة الفيسبوك الخاصة بي وأغلقها، وأحيي كل إخوتي وأبنائي الذين نهجوا طاعة لقرارات كنيستي المقدسة).

وكانت الكنيسة القبطية الارثوذكسية قررت الخميس التوقف عن قبول رهبان جدد في رهبنتها لمدة عام (يبدأ من آب/أغسطس 2018)، ضمن عدد من القيود التي فرضت على الرهبان داخل الأديرة في أعقاب مقتل رئيس دير وادي النطرون الاسقف ابيفانيوس. وأعطت (لجنة الرهبنة وشؤون الأديرة في المجمع المقدس) الرهبان (فرصة لمدة شهر لغلق أي صفحات أو حسابات على وسائل التواصل الاجتماعي والتخلي الطوعي عن هذه السلوكيات والتصرفات التي لا تليق بالحياة الرهبانية) تحت طائلة (اتخاذ اجراءات كنسية).

وقالت (الأهرام) إن الأسقف العام الأنبا رافائيل أعلن أيضا إغلاق صفحته بالإضافة إلى عدد من أساقفة ورهبان الكنيسة القبطية الأرثوذكسية (امتثالا لقرارات لجنة الرهبنة).

ولا تزال السلطات المصرية تحقق في مصرع الاسقف ابيفانيوس في محافظة البحيرة في ظروف غامضة الاحد.

وتوحي الإجراءات التي اتخذتها الكنيسة القبطية بوجود خلافات داخل الرهبنة قد تكون تقف وراء مقتل الأسقف، في حين تلتزم الكنيسة بالصمت التام حول هذا الموضوع.

وتقول الشرطة إن هناك (شبهة جنائية) في وفاته، من دون تفاصيل إضافية.

ويشكل المسيحيون 10 بالمئة من سكان مصر البالغ عددهم 97 مليون نسمة.

ميلانيا ترامب تدعم نجم كرة السلة الذي أهانه زوجها

إنتخاب نجم مصارعة إستعراضية عمدة لولاية أمريكية

□ تينيسي – وكالات: انتخب نجم المصارعة الاستعراضية غلين جيكوبز، المعروف بأداء دور وحش الحلبة المقنع، عمدة لولاية تينيسي الأمريكية.وقد فاز جيكوبز، المعروف أيضا باسم كين، بثلثي الأصوات في بلدة نوكس متقدما عن المرشحة الديمقراطية ليندا هيني.وركز المرشح الجمهوري، البالغ من العمر 51 عاما، حملته الانتخابية على خفض الضرائب وتحسين البنى التحتية وعلى تكريس الشفافية.

وأصبح نجم المصارعة الاستعراضية الثاني الذي يتولى منصبا حكوميا في الولايات المتحدة بعد جيسي فانتورا.وقد انتخب فانتورا عمدة لبروكلين بارك في ولاية مينيسوتا عام 1990، ثم انتخب بعدها حاكما للولاية عام 1998.

ويعتقد جيكوبز أن شخصية الوحش التي كان يؤدي دورها في المصارعة الاستعراضية ستكون عاملا مساعدا له لا عائقا في طريقه.وقال لوسائل الإعلام المحلية: شخصيتي يمكن أن تجعل بلدة مثل نوكس مشهورة على الصعيد الوطني. بلدتنا يمكن أن تقدم الكثير، ولا بد أن تعرف كل البلاد ذلك.وسارع زملاؤه في المصارعة الاستعراضية إلى تهنئته على مواقع التواصل الاجتماعي بالفوز .

و كان آخر ظهور له على الحلبة أسابيع فقط قبل الانتخابات في يونيو/حزيران الماضي.وسيجري تنصيب جيكوبز، الذي يملك شركة تأمين في نوكزفيل، عدة في أيلول المقبل. الى ذلك أعربت سيدة الولايات المتحدة الأولى، ميلانيا ترامب، عن تأييدها للاعب كرة السلة الأمريكي ليبرون جيمس، بعد ساعات من إدلاء زوجها بتعليقات مهينة عن اللاعب عبر حسابه بموقع تويتر.وفي وقت سابق، قال جيمس في مقابلة إن ترامب مثير للانقسام، وأنه شجّع العنصريين.وردا على هذا، شكك ترامب في مستوى ذكاء جيمس، قائلا إنه لم يكن من السهل جعل لاعب دوري المحترفين يبدو ذكيا.لكن المتحدثة باسم ميلانيا قالت إن جيمس يقوم بأعمال جيدة من خلال بناء مدرسة بمسقط رأسه في أوهايو.وأضافت المتحدثة أن زوجة الرئيس أرادت إقامة حوار مفتوح حول المشاكل التي يواجهها الأطفال. في الأسبوع الماضي، قال جيمس في مقابلة مع شبكة (سي إن إن) إن الرياضة منحته الفرصة للقاء شخصيات مختلفة في التوجه والعرق.وأضاف الرياضة لم تكن قط أداة لتقسيم الناس. كانت دائما أداة لتوحيد الناس.ومضى قائلا هو (ترامب) يقسمنا، وما لاحظته على مدار الأشهر القليلة الماضية هو أنه استخدم نوعا ما الرياضة لتقسيمنا، وهذا أمر لا يمكنني تصوره، لأنني أعلم أن الرياضة هي الفرصة الأولى التي منحتني الوجود بجوار شخص أبيض.

ورد الرئيس الأمريكي عبر حسابه بموقع تويتر، قائلا (ليبرون جيمس أجرى مقابلة مع أغبى شخص على الشاشة، (وهو المقدم) دون ليمون).وأضاف ليمون جعل ليبرون يبدو ذكيا، وهو أمر ليس بالسهل.وأشار ترامب إلى أنه يفضل أسطورة كرة السلة مايكل جوردان على نجم فريق لوس أنجليس ليكرز، ليبرون جيمس، الذي يضعه البعض في المرتبة نفسها مع جوردان. ربما كان دعم الرئيس الأمريكي لنجم السلة جوردان إشارة منه إلى الجدل الدائر حول أي من جوردان أو جيمس يستحق قلب اللاعب الأفضل في تاريخ كرة السلة.

ويقول مراسل بي بي سي في أمريكا أنتوني زورتشر(إن بيان سيدة الولايات المتحدة الأولى يحمل هجوما مبطنا على تغريدة زوجها).

واتخذ ترامب موقفا صارما في الجدل الدائر بشأن اللاعبين في الدوري الوطني لكرة القدم الأمريكية الذين يرفضون الوقوف لترديد النشيد الوطني احتجاجا على التفرقة العنصرية ووحشية الشرطة.ولطالما قال ترامب إن أي شخص يجلس أثناء ترديد النشيد الوطني يتعين إطلاق النار عليه.وخلال المقابلة، تكلم جيمس أيضا عن المدرسة الجديدة التي افتتحها للأطفال المحرومين من التعليم في مسقط رأسه بمدينة أكرون، في ولاية أوهايو، التي تقدم وجبات ودراجات هوائية مجانية للأطفال، إضافة إلى المساعدة في توظيف آبائهم وتقديم الأطعمة المجانية.

وانتقد المقدم التلفزيوني، دون ليمون، تغريدة ترامب، وقال في إشارة إلى فصل الأطفال عن آبائهم المهاجرين على الحدود من هو الغبي الحقيقي؟ شخص يضع الأطفال في فصول لتعليمهم أم شخص يضع الأطفال في الأقفاص.

طيران الإمارات لن يجدّد عقد رعاية نادي باريس سان جرمان

□ دبي – (أ ف ب): أعلنت مجموعة طيران الإمارات السبت أنها لن تجدّد عقد رعاية نادي باريس سان جرمان الفرنسي بعد انتهاء مدته عام 2019، من دون أن توضح أسباب هذا القرار الذي يأتي في وقت تتواصل فيه الأزمة الدبلوماسية بين قطر والإمارات. وقال متحدث باسم المجموعة الإماراتية في دبي لوكالة فرانس برس (طيران الإمارات تؤكد أنها لن تجدّد عقد الرعاية مع باريس سان جرمان). وأضاف في رسالة عبر البريد الالكتروني (طيران الإمارات أقامت شراكة ممتازة مع باريس سان جرمان وعقد الرعاية أتاح للعلامة التجارية لطيران الامارات بأن تتواجد بقوة ليس فقط في فرنسا بل في أوربا عموما وفي دول كرة القدم الأخرى).

وبحسب الموقع الالكتروني لطيران الامارات، بدأ التعاون بينها وبين النادي الفرنسي في عام 2005، وأصبحت منذ 2006 الراعي الرئيسي لقميصه. كما ترعى المجموعة قمصان أندية كبرى أخرى أبرزها ريال مدريد الاسباني بطل أوربا.

وكانت صحيفة (ليكيب) الفرنسية أشارت الجمعة أن طيران الإمارات التي تنفق بين 25 و30 مليون يورو سنويا لرعاية قميص النادي الباريسي، رفضت مطالب القطري ناصر الخليفي رئيس سان جرمان برفع قيمة الرعاية الى 80 مليون يورو.

وكانت دولة الإمارات والمملكة السعودية والبحرين ومصر قطعت علاقاتها مع قطر في الخامس من حزيران/يونيو 2017 متهمة اياها بدعم (الإرهاب)، وهو ما تنفيه الدوحة. واتخذت هذه الدول إجراءات عقابية بحق الإمارة وسعت إلى محاصرتها سياسيا واقتصاديا. وبموجب إجراءات هذه الدول، منعت الخطوط الجوية القطرية من الهبوط في مطارات الدول المقاطعة، علما أن الناقل القطري يرعى بدوره قمصان فرق كرة قدم بارزة، ويعد المنافس الرئيسي لمجموعة طيران الإمارات في مجال النقل الجوي في منطقة الشرق الاوسط.

وانتشرت بعيد قطع العلاقات تقارير إعلامية عن امكان انهاء عقد رعاية طيران الإمارات لقميص النادي الفرنسي واستبداله بعقد مع الخطوط الجوية القطرية، لكن المجموعة الاماراتية أكدت انذاك أنها ستواصل رعاية الفريق الفرنسي بموجب العقد الممتد حتى 2019.

توقيع

قطار الإصلاح فات

حين تفجرت الاحتجاجات في العراق متأخرة عن موعدها عشر سنوات، قالت الحكومة سنلبي طلبات المحتجين في كلام من الصعب تصديق انه صدر عن جهات رسمية تمسك بأمور الحل والعقد بالبلاد المتعبة، ذلك انّ تلبية المطالب المشروعة يتطلب عملاً استراتيجياً، لا تتوافر ظروفه أو فرصه أو الارادة السياسية للنظام العام في تحقيقه، وهو ليس بحجم حكومة مهما كانت وانما هو بحجم النظام السياسي والمجتمعي. هل فات القطار حقاً كل المحطات التي من الممكن أن ترسو فيها اعمال بناء العراق بما يضمن له بنية تحتية موجودة في دول متواضعة في العالم الثالث ولا اقول دولا نفطية وغنية.؟

أكاد أجزم انّ القطار قد فات، وان الفرص اعطيت واستنفدت منذ سنوات بعيدة، والسبب في فوات الاوان على الاصلاح الحقيقي في البلاد انّ ثقافة الاصلاح لاتتوافر في العقلية السياسية المبنية على انغلاق حزبي ومصلحي تنافسي منذ وصلت لمراكز الحكم المختلفة في خلال عقد ونصف العقد من الفترة المظلمة التي دخل فيها العراق بفضل الاحتلال الامريكي الذي فشل في أن يرتقي الى مرتبة احتلال وبقي يتخبط في فوضى صنعها بنفسه ثم أورثها القوم المحليين من بعده، من دون خطة طريق للنهوض بالبلد، والأصعب والأقسى ان ماجرى لم يعقبه التفكير بنقل العراق من حقبة الفوضى للبناء والنهضة.

الآن، الشعب صبر تحت مبررات ومسوغات وظروف خارجة عن ارادته وتحت شعار صوت المعركة يعلو ولا يعلى عليه، ثم انفجر حين اكتشف كل صفحات اللعبة التي جرت على رأسه، حيث الفساد كان اقوى أثراً من الارهاب، ذلك إنه كان الرحم الولود للارهاب من دون منازع.

أوان الاصلاح فات ومن المستحيل استرجاعه مع الادوات والعناصر والمفاهيم والشخوص المتداولة الآن. فاقدو الشيء لا يعطوه مطلقاً، فكيف إذا كانوا هم ناهبي ذلك الشيء فهل يقرون بجريمتهم ويعيدون الحق لأصحابه ؟.

فاتح عبد السلام
fatihabdulsalam@hotmail.com

لعراق 500 دينار، اليمن 30 ريالا، السعودية ريالان، الكويت 200 فلس، الإمارات درهمان، عمان 150 بيزا، قطر 3 ريالات، البحرين 300 فلس، سوريا 15 ليرة، لاردن 200 فلس، مصر نصف جنيه، موريتانيا 100 روبية، تونس 400 مليم، المغرب 3 دراهم، السودان 25 دينار، لبنان 1000 ليرة، الجزائر 30 دينار

Austria 20 SCH, Belgium € 1.5, Cyprus 0.5 CY, Czech Republic 45 CzK, Denmark 10 KrD, Finland 10K, France € 1.5, Germany € 1.5, Greece 400 DR, Poland € 1.5, Italy € 1.5, Norway 11 Kr, Turkey 500000 TL, Spain € 1.5, Sweden 12 SK, Switzerland 3 SFR, UK £ 1, Australia $ 1.5, Canada $ 2.5, Netherland € 1.5, USA $ 2.