فلان الفلاني

هاني دله علي

التشكيلي العراقي افتتح مؤخرا في قاعة الاورفه لي بالعاصمة الاردنية عمان معرضه المعنون (رمادي).

جبار الصغير

المخرج العراقي المغترب يحتفي به الملتقى الاذاعي والتلفزيوني عصر اليوم الثلاثاء للتحدث عن تجربته الفنية في مجال السينما والتلفزيون داخل العراق وخارجه بجلسة تقام في قاعة الجواهري باتحاد الادباء في بغداد.

ميخائيل ديرجافين

فنان الشعب الروسي غيّبه الموت اثر مرض عضال في موسكو في الـ 10 من كانون الثاني الجاري، وكان للراحل اكثر من 40 فيلما اغلبها كوميدية.ونال وسام الاستحقاق من الدرجة الثالثة والرابعة كما أنه تلقى وسامي الصداقة والشرف.

شوقي كريم

الروائي العراقي ضيفه الملتقى الثقافي بجلسته الاسبوعية مع توقيع روايته الجديدة (هباشون) وأدارت الجلسة الشاعرة حذام يوسف.

كاظم الساهر

الفنان العراقي يحيي في الـ 23 من الشهر المقبل حفلا في مدينة شيكاغو بالولايات المتحدة الامريكية.

قصي خولي

الممثل السوري وصل الى بلده سوريا بعد غياب طويل، ليتفاوض على تأدية دور البطولة في مسلسل (هارون الرشيد) ومن المقرر تجسيده لدور الخليفة العباسي الخامس في حال تم الاتفاق المادي بينه وبين الشركة المنتجة على العمل الذي كتبه عثمان جحا ويخرجه تامر إسحق.

نسرين حدادين

التشكيلية الاردنية تشترك مع الفنانات: لينا بكر، ياسمين الكردي، ماهان أبو سمعان بمعرض يفتتح مساء غد الاربعاء في كاليري زارة تحت عنوان (خطوط النعومة القوية).

سميحة خريس

الروائية الاردنية يقيم منتدى عبد الحميد شومان الثقافي في العاصمة الاردنية عمان الاثنين المقبل، احتفالية كبيرة لها وللمبدعات: شهلا العجيلي، كوثر الجندي، مها العتوم، هيا صالح، رشا الخطيب، وحزامة حبايب بعنوان (النساء يصنعن الحياة).

أعمال متميزة: مسيرة سيد فياض الفنية تتضمن العديد من الأعمال المتميزة (الزمان)

سيد فياض يرتقي سلم المسرح رغم معارضة الأهل:

الدراما العربية تنتعش والعراقية معطّلة

بغداد - ياسين ياس

عرفناه فنانا مثابرا عاصر جيلا ذهبيا من الفنانين العراقيين والعرب انطلاقته الاولى كانت من خلال المسلسل (قنبر علي) اخراج المخرج السوري طلال محمد لم يستعجل الشهرة او الظهور بعدها توالت الاعمال عليه ليثبت جدارته وهاهو الان في مسرح الحياة يقدم كل ماهو جديد وما يوازي مسيرته الفنية والابداعية انه الفنان سيد فياض. التقته (الزمان) وكان معه هذا الحوار:

□ كيف كانت الانطلاقة الفنية؟

– كانت من خلال مسلسل (قنبر علي) اخراج طلال محمد دوري كان ضابط امن يطارد المجرمين بعدها مسلسل (دولاب الدنيا) تاليف طالب مهدي اخراج جمال عبد جاسم، ومسلسل (بيوت من الصفيح) اخراج رشاد كوكش ومسلسل (شيطان في قلب امرأة) اخراج عمار علوان وايمن ناصر، ومسلسل (فوق اشرعة الجحيم) اخراج فهد ميري، ومسلسل (سامكو) اخراج صاحب بزون ومسلسل (وادي السلام) اخراج مهدي طالب ومسلسل (سبايكي) الجزء الاول اخراج الفنان ايمن ناصر، (جريش ومريش) اخراج اكرم كامل ومسلسل (ايدز) اخراج ايمن ناصر الدين ومسلسل (حيدر خانة) اخراج نبيل يوسف ومسلسل (فاتنة بغداد) اخراج صلاح كرم ومسلسل (رباب) اخراج علي ابو سيف..

□ ماذا عن الافلام السينمائية؟

– ابرز الافلام التي شاركت بها هي فيلم (مهنة العصر) اخراج عيسى الموسوي وفيلم (لحن الحياة) اخراج محمد الامارة وحلم افتراضي اخراج حسين السلمان ودروع بشرية محمد الامارة و(حزام ناسف) اخراج عبد العليم طاهر.

□ لديك مشاركات في مسلسلات عربية حدثنا عنها؟

– نعم شاركت بمسلسل (كيلوباترا) مع يوسف شعبان اخراج وائل رمضان ومسلسل (رايات الحق) مع ياسر المصري اخراج محمود الدواينة عرض في شهر رمضان ومسلسل (حكاية من الزمن الاخير) اخراج رشاد كوكش ومسلسل (الولادة من الخاصرة) اخراج رشاد شربتشي مع قصي الخولي وسلوى حداد ومسلسل (يوليوس قيصر) و(باب الحارة) الجزء الثالث.

□ من الذي وضعك على طريق الفن؟

– انا من وضعت نفسي على اول سلم من خلال المسرح عندما كنت طالبا في الاعدادية رغم معارضة الاهل لكن شكر للباري عز وجل منحني الموهبة والتلقائية في المسرح والدراما والسينما ولا فضل لاحد علي في هذا المجال.

□ كيف تعاملت مع الرعيل الاول من الفنانين؟

– الرعيل الاول من الفنانين كانوا صادقين ومخلصين للفن ويشرفني اني عملت معهم في التمثيل وتعلمت منهم الكثير.

□ حدثنا عن فن الامس واليوم؟

– ليس هناك فرق بين فنان الامس واليوم لكن هناك فن حقيقي وهناك فن مزيف.

□ باي الاعمال الفنية يتميز الفنان العراقي؟

– في المسرح لان المسرح العراقي له الريادة دائما في المسرح العربي.

□ لو لم تكن ممثلا ماذا تكون؟

– مطربا من جيل السبعينات.

□ صف لي الدراما العربية والعراقية حاليا؟

– الدراما العربية تنتعش الان والعراقية معطلة.

الشعيبي تقدّم بيت أبونا في السعودية

□ الكويت – وكالات: اقيم مؤخراً مؤتمراً صحافياً للإعلان عن عرض مسرحية البيت بيت أبونا في السعودية بمشاركة بطلتها الممثلة الكويتية هيا الشعيبي وعدد من الممثلين والقائمين عليها. وخلال المؤتمر تحدثت الشعيبي كاشفةً عن سعادتها بأن المسرحية ستعرض أمام الجمهور السعودي من الجنسين (الرجال والنساء) بعد أن كان مقرراً فقط للنساء. معربةً (عن تفاجئها بقرار هيئة الترفيه بأنها ستكون لكل المشاهدين). وأضافت الشعيبي في حديثها (أنها أعجبت بالمسارح السعودية التي توازي المسارح الهوليوودية وهنأت المملكة على وجود تلك المسارح). والمسرحية هي من بطولة هيا الشعيبي وسعاد علي بالإضافة إلى عدد من نجمات الكوميديا الخليجية، وسوف يتم عرضها في الرياض على مسرح الأميرة نورة بنت عبد الرحمن وفي جدة في حديقة الشلال الترفيهية خلال الشهر الحالي.

رياحنة يروّج للسياحة المصرية

القاهرة - الزمان

بعد أن اعتذر الممثل المصري عمرو واكد على بطولة فيلم (ابتسم أنت في مصر) نظرًا لارتباطه بتصوير بعض الأعمال الأجنبية واستحالة وجوده في مصر في هذا التوقيت، حلّ الممثل الأردني منذر رياحنة بدلاً عنه وبالفعل تعاقد مع الشركة المنتجة. ويستعد حاليا لبدء تصوير مشاهده. ويهدف الفيلم الى ترويج السياحة المصرية في العالم بصفة عامة وروسيا بصفة خاصة ويتم تصوير مشاهده بين البلدين، حيث من المقرر أن يتم عرض الفيلم في دور العرض المصرية والروسية في وقت واحد.

دي كابريو يشارك في فيلم عن جرائم مانسون

□ لوس انجلوس – وكالات: يشارك الفنان ليوناردو دي كابريو في بطولة فيلم جديد من إخراج كوينتن تارانتينو تدور أحداثه حول جرائم تشارلز مانسون أحد أخطر المجرمين في الولايات المتحدة خلال القرن العشرين.

واشارت مجلة فارايتي وموقع (ديدلاين دوت كوم) الجمعة (إن دي كابريو لن يؤدي دور مانسون بل سيجسد شخصية ممثل انحسرت عنه الأضواء بعد أن طعن في السن).وسيشارك تارانتينو الحائز على جائزة الأوسكار في إنتاج الفيلم الذي لم يستقر على اسمه بعد.ولم يعلن عن تفاصيل لحبكة الفيلم إلا أن تارانتينو في تصريح (إن فيلمه ليس سيرة ذاتية ولكن قصة تدور أحداثها في صيف عام 1969 عندما نفذت عصابة تضم أتباع مانسون وأطلق عليها اسم آعائلة مانسون... سلسلة جرائم قتل بشعة في جنوب ولاية كاليفورنيا).وتوفي مانسون في نوفمبر تشرين الثاني عن عمر 83 عاما وكان يقضي عقوبة السجن مدى الحياة بعد إدانته بإصدار أوامر لأفراد عصابته بقتل تسعة أشخاص من بينهم الممثلة شارون تيت.واشار الموقع الالكتروني الذي نشر الخبر انه (من المقرر أن يزاح الستار عن الفيلم، وهو من إنتاج (سوني بيكتشرز)، في التاسع من آب عام 2019 أي بعد مرور خمسين عاما على مقتل تيت وأربعة من أصدقائها إما طعنا أو بالرصاص.وقالت فارايتي وديدلاين إن دور تيت عُرض على النجمة الاسترالية مارجوت روبي. وهناك شائعات بأن هناك مساعي لضم النجوم توم كروز وبراد بيت وآل باتشينو لطاقم الفيلم).

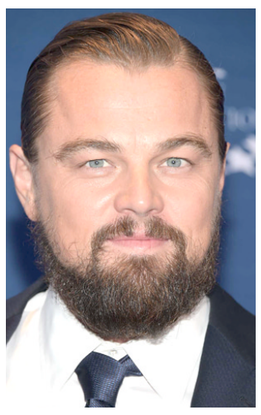

ليوناردو دي كابريو

معجب يرقص مع مريام فارس

بيروت - الزمان

ظهرت الفنانة مريام فارس في مقطع من فيديو لإحدى حفلاتها على إحدى الصفحات التابعة للفنانة ميريام عبر مواقع التواصل الاجتماعي ، وهي تطلب من أحد الحاضرين الصعود على المسرح إلى جانبها ولكن عندما رفض أحد الحرّاس هذا الأمر وجّهت له كلاماً حاداً طالبة منه تفسير السبب وراء منعه بالسماح لهذا المعجب بالاقتراب منها، وبعد إصرارها الشديد، صعد الشاب وشرع بالرقص إلى جانب فارس الّتي طلبت منه بعفويتها المطلقة أن يعلّمها خطوات جديدة في الرقص وسط أجواء مليئة بالفرح والإيجابية. الى ذلك تحضّر فارس لعمل جديد، مع الفنان والملحن المصري رامي جمال.ونشر جمال عبر صفحته الخاصة على احد مواقع التواصل الإجتماعي، صورة له مع فارس وعلّق عليها، قائلاً: (انتظروا مفاجأة قريبا). وكانت فارس قد أحيت الجمعة الماضية مع الفنان المصري تامر حسني، حفلا غنائيا في أحد الفنادق في القاهرة، وقد إفتتحت فارس أولى فقرات الحفل وقدمت عدداً كبيراً من أغانيها الشهيرة، والتي تخللها العديد من الاستعراضات المميزة لها على خشبة المسرح، بينما إختتم حسني الحفل بعدد كبير من أغانيه.

مريام فارس

في أولى حلقات المواجهة من ذا فويس للأطفال

أصوات تدخل القلوب والمدرّبون النجوم يتخذون الخيار الأصعب

بغداد - فائز جواد

أصوات صغيرة هزت المشاعر ودخلت القلوب، تكمل المنافسة نحو اللقب ضمن أولى حلقات المواجهة من الموسم الثاني من البرنامج العالمي (ذا فويس للاطفال) بصيغته العربيّة وحان وقت التحدي الفعلي بين 45 مشتركاً، يتوزعون على ثلاثة فرق، يرأسها المدربون- النجوم كاظم الساهر، نانسي عجرم وتامر حسني الذين يقدمون كل ما في وسعهم لصقل المواهب وتأهيلها للفوز باللقب. وخضع المشتركون إلى تدريب مكثف مع النجوم الثلاثة والمدرب محمد أبو الخير. وفي هذه الحلقة حسب بيان مجموعة اعلام قنوات ام بي سي تلقته (الزمان) امس (اختار الساهر صوتين ليكملا معه الرحلة في المرحلة المقبلة وهما جنة الجندي من مصر وماريا قحطان من اليمن، فيما وقع اختيار عجرم على آدم النجار من تونس، وجورج عاصي من لبنان. أما حسني فنقل معه إلى المرحلة المقبلة أشرقت أحمد من مصر، آدم الهداجي من تونس، وجاد عز الدين من لبنان). واضاف البيان (انطلقت الحلقة مع فريق الساهر الذي كان ينتظر مدربه ليكشف له عن تفاصيل المواجهات ومن سينافس من على الحلبة. وتزداد صعوبة التحدي أكثر فأكثر، حيث ستسفر المواجهة عن استبعاد صوتين ونقل صوت واحد فقط في كل منها، ليصبح عدد الفريق بعد التصفية الأولى مؤلفاً من 5 مشتركين.وضع الساهر فريقه في أجواء من الحماس، ليخبرهم "أننا سنتمكن من الفوز باللقب لأنكم أفضل المواهب والأصوات).أما المواجهة الثانية، فكانت بين تاج قسام من سوريا وهي أصغر موهبة في هذا الموسم، إذ تبلغ 6 سنوات، والثنائي لقاء وزينة علاء الدين من مصر، وماريا قحطان من اليمن، حيث غنين "سونة" للفنانة الراحلة شادية. وخلال التدريبات طلب الساهر من ماريا وتاج ألا تنتظرا إشارة المدرب، وإثر جولتين للساهر وعجرم، حان الموعد لتبدأ مواجهات فريق حسني. وشكل تامر المواجهة الأولى من محمد أسامة وأشرقت أحمد من مصر، ونينار دلا من سوريا، من خلال أغنية "اللي تعبنا سنين في هواه" للفنان جورج وسوف. ورغم أن المشتركين الثلاثة أجادوا في الغناء، إلاّ أن تميز أشرقت أحمد من مصر، دفع حسني إلى اختيارها للانتقال إلى المرحلة التالية. أما المواجهة الثانية فتألفت من تاليا برهوش وليا قرص من لبنان، وآدم الهداجي من تونس، من خلال أغنية يورذ اوبن التي غناها جون ترافولتا وأوليفيا نيوتن جون في فيلم كريسي واختار حسني أن يحتفظ بآدم الهداجي من تونس في المرحلة التالية. أما آخر المواجهات فتألفت من خالد الفايد ومحمد الخشاب من مصر وجاد عز الدين من لبنان، بأغنية "غريبة الناس" لوائل جسار. وكان على حسني أن يختار أحد المشتركين الثلاثة الذين أجادوا في أدائهم وأشاد بغنائهم، فوقع اختياره على جاد عز الدين. وهكذا، انتهت الحلقة الأولى من مرحلة المواجهة، وسيستمر المشوار بشكل أكثر حماسة في الأسبوع المقبل.

لقطة من أولى حلقات المواجهة

المفردة الجنوبية تهاجر إلى بغداد عبر النص الغنائي

بغداد - الزمان

ضيفت قاعة علي الوردي في المركز الثقافي البغدادي محاضرة نظمتها رابطة بغداد / العراق الثقافية بعنوان (هجرة المفردة الجنوبية الى بغداد عبر النص الغنائي) للباحث مهدي حسين عليوي .تناول فيها (شيء عن الاغنية البغدادية عبر شعراء في القرن الماضي وبالتحديد تأسيس الدولة العراقية 1921 وليومنا الحاضر مع بدأ الانتقال بالاغنية وتأسيس الاذاعة في ثلاثينات القرن الماضي فكان المطربون منهم سيف الدين ولائي ، جبر النجار ،عبد الكريم العلاف و ملة عبود الكرخي صاحب قصيدة المجرشة و تطور الى المقام العراقي وأشهر من أداه حسن خيوكة و رشيد القندرجي و آخرهم محمد القبنجي) ، وسلط الضوء على (المفردة الجنوبية بالاغنية الريفية وهجرة جماعية من الجنوب تجلب الانتباه وهذه الاعداد الكبيرة سكنت العاصمة والميزرة (خلف السدة) وخان حجي محسن والشاكرية (جزء من الزوراء حاليا). أما المطربين فكان ناصر حكيم داخل حسن، حضيري ابو عزيز ثم بدأت المفردة الجنوبية تأخذ مكانها في بغداد بسبب هجرة الفلاحين لبغداد وبدأت تتوظف من شعراء معروفين في أغان أعتبرت حاضنة للمفردة الجنوبية ثم بدأ النص الجنوبي يطغى على الساحة الغنائية).

على صعيد متصل اقامت رابطة أفاق بغداد جلسة تراثية على قاعة الشناشيل في المركز الثقافي البغدادي الجمعة الماضية تضمنت محاضرة لرائد المقام العراقي طه غريب عن تاريخ المقام العراقي حيث اخذ الحضور معه في رحلة تعريفية جميلة وممتعة مع قراءة للمقام بصوته المميز تحدث بعده الباحث فلاح الخياط في محاضرته عن السيرة الذاتية للموسيقي الراحل سالم حسين أحد اعمدة الخماسي العراقي والمولود في سوق الشيوخ عام 1923 .واختتمت الجلسة بقراءة للمقام العراقي بصوت قارئ المقام مقداد الملاح وقراءة ثانية لمقام بنجكاه لقارئ المقام وجدي الذي حضر من مدينة كركوك ضيفا على المركز الثقافي وشهدت الجلسة حضوراً كبيراً من محبي وعشاق المقام العراقي وضيوفهم.

أنت والنجوم

الحمل
قد يحاول الشريك بذكاء وحنكة اختبار مدى التزامك وجديتك تجاهه.

الثور
كن جاهزاً لجلسة مصارحة مع الشريك لأن هذا سيحدد مستقبل علاقتكما.

الجوزاء
ضاعف جهودك ولا تدع مشاكلك الخاصة تؤثر سلباً في أداء مهماتك.

السرطان
ترغب بإضفاء بعض التغيير إلى علاقتك العاطفية لتتخلص من الروتين.

الأسد
يطلب منك أحد أفراد العائلة مساعدة مادية فلا تبخل بها عليه .

العذراء
تتلقى الدعم الذي تريده من المسؤولين عنك وتتلقى تنويهاً يزيد من عزيمتك.

الميزان
تعيش فترة عاطفية متقلبة ومليئة بالتطورات، أصبر قريباً تنفرج الأمور.

العقرب
إمض المزيد من الوقت مع العائلة بعد ابتعادك عنها بسبب انشغالاتك.

القوس
تتطوّر علاقتك ببعض الشخصيات المهمة ما يفتح أمامك آفاقاً وفرصاً جديدة.

الجدي
تواجه بعض الضغوط التي قد تمنعك من التمتع بوقتك والخروج مع الحبيب.

الدلو
لا تكشف أمورك الشخصية أمام المحيطين بك والتي يمكن استخدامها ضدك.

الحوت
تكسب بعض المال من خلال الاشتراك في المشاريع المالية التي تعرض عليك.

التتابع

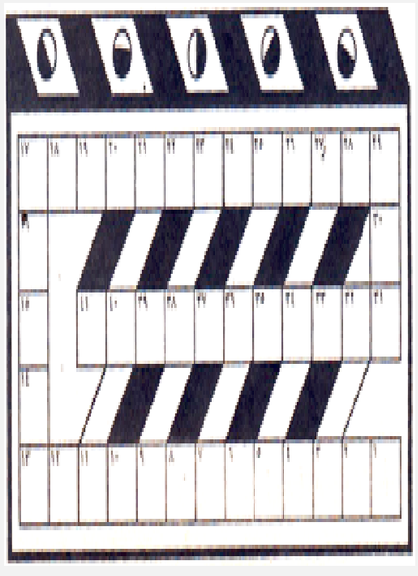

اكتب مرادف ومعاني الكلمات بشكل حروف داخل المربعات ثم اجمع الاحرف المشار اليها والتي تساوي الكلمة المطلوبة والمتداخلة مع بعضها بالحرف الاخير:

1-5= مجلة عربي
5-11= اقوام هزمهم (احمس)
11-17= ممثل كوميدي عربي
17-26= كاتبة واديبة عربية
26-32= من الغاز الفضاء
32-39= بطل رياضي من اصل عربي
39-41= مدينة خليجية

×الكلمة المطلوبة:1-37-33-27-28-39-25-34=عاصمة اوربية